

機關編號

02-069

# 臺中市神岡區公所

中 華 民 國 115 年 度

(自115年1月1日起至115年12月31日止)

單



算



臺中市神岡區公所

目 次

中華民國115年度

|                     |            |
|---------------------|------------|
| 甲、預算總說明             | 02069- 1 頁 |
| 乙、主要表               |            |
| 1. 歲入來源別預算表         | 02069- 6 頁 |
| 2. 歲出機關別預算表         | 02069- 8 頁 |
| 丙、附屬表               |            |
| 1. 歲入項目說明提要與預算明細表   | 02069-10 頁 |
| 2. 歲出計畫說明提要與各項費用明細表 | 02069-22 頁 |
| 3. 各項費用彙計表          | 02069-46 頁 |
| 4. 歲出一級用途別科目分析表     | 02069-50 頁 |
| 5. 資本支出分析表          | 02069-51 頁 |
| 6. 人事費彙計表           | 02069-52 頁 |
| 7. 人事費分析表           | 02069-53 頁 |
| 8. 約聘僱人員費用分析表       | 02069-59 頁 |
| 9. 公務車輛明細表          | 02069-60 頁 |
| 10. 歲出按職能及經濟性綜合分類表  | 02069-61 頁 |
| 11. 轉帳收支對照表         | 02069-63 頁 |



# 臺中市神岡區公所

## 預算總說明

中華民國 115 年度

### 一、現行法定職掌：

(一) 機關主要職掌：本所組織規程依府授法規字第 0990000096 號令掌理全區自治業務之推行。

(二) 內部分層業務：本所置區長、主任秘書，預算員額職員 50 人、工友 3 人，共計 53 人，其內部分層業務如下：

1、民政課：掌理自治行政、選舉、區級災害防救、區里民活動中心經營管理、環境衛生宣導、調解服務、國民教育、國民體育、禮俗宗教、祭祀公業、協辦民防及其他有關民政事項。

2、社會課：掌理社會行政、社會福利、社會救助、全民健康保險、國民年金、社區發展及其他有關社政事項。

3、農業及建設課：掌理農林漁牧、農業推廣、糧食、農產運銷、農情調查、水土保持、地政、土木工程、公共建設、水利、違章建築查報、公寓大廈、區里民活動中心新建、協辦動物防疫檢疫業務、工商財稅業務及其他有關基層農政及經濟建設事項。

4、公用課：掌理社區環境改造、綠美化、公園綠地、路燈管理維護及其他有關公用事業事項。

5、人文課：掌理文化藝術、慶典活動、觀光宣導、兵役行政、國民兵組訓、徵兵處理、兵役勤務、後備軍人管理、替代役業務及其他有關文化及役政事項。

6、秘書室：掌理文書、印信、檔案、庶務、會議、出納、研考、資訊、法制、公共關係及不屬其他各課、室事項。

7、人事室：依法辦理人事管理事項。

8、會計室：依法辦理歲計、會計及統計事項。

9、政風室：依法辦理政風事項。

# 臺中市神岡區公所

## 預算總說明

中華民國 115 年度

組織系統圖

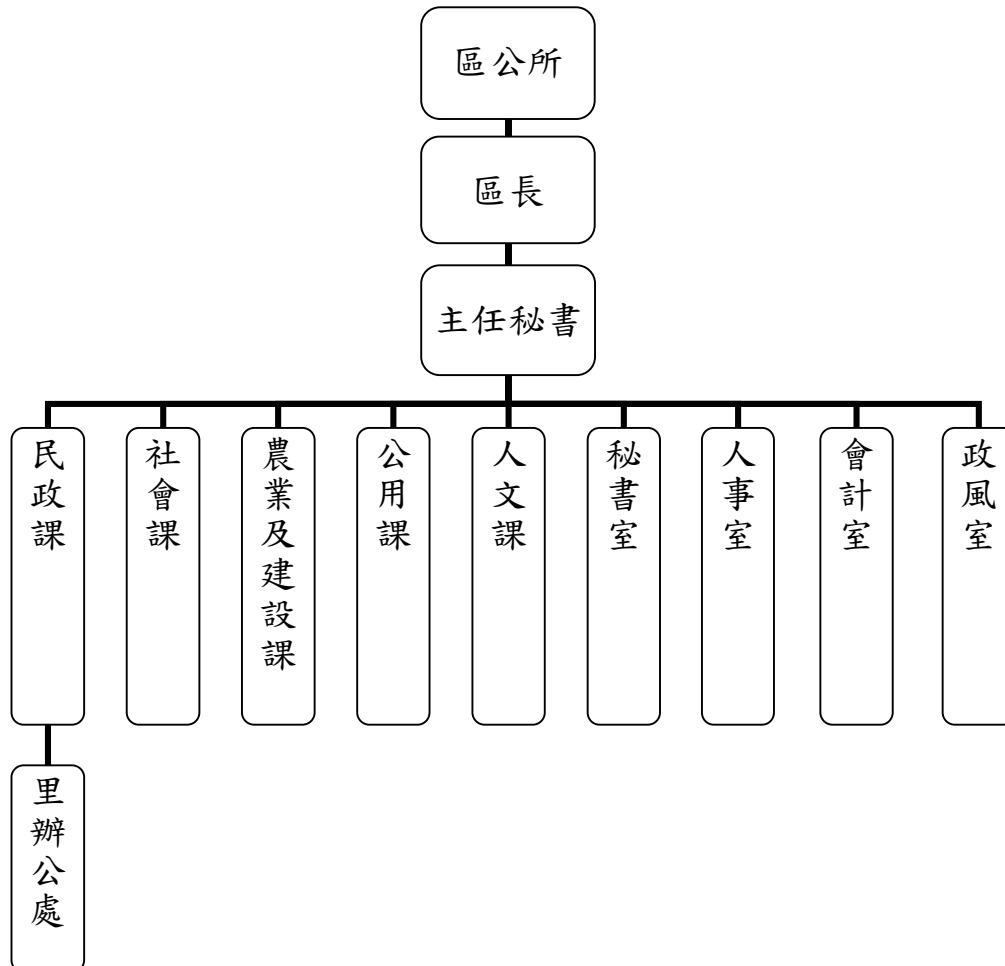

員額編制表

| 類別 | 法定編制員額 | 本年度預算員額 | 上年度預算員額 | 與上年度預算員額<br>比較增減 |
|----|--------|---------|---------|------------------|
| 合計 | 53     | 53      | 53      | 0                |
| 職員 | 50     | 50      | 50      | 0                |
| 工友 | 3      | 3       | 3       | 0                |

# 臺中市神岡區公所

## 預算總說明

中華民國 115 年度

### 二、前年度及上年度已過期間計畫實施及預算執行情形：

#### (一) 前年度計畫實施成果及決算辦理概況：

- 1、歲入部分：預算數1,556千元，決算數1,940千元，執行率124.68%。
- 2、歲出部分：預算數193,361千元，決算數186,220千元，執行率96.31%。

#### (二) 上年度已過期間計畫實施及預算執行概況：

- 1、歲入部分：預算數7,528千元，截至6月底實收數6,857千元，執行率91.09%。
- 2、歲出部分：預算數180,641千元，截至6月底實付數71,862千元，執行率39.78%。

### 三、本年度施政計畫重點及預算提要：

#### (一) 本年度計畫重點及預期績效：

- 1、推行地方自治，奠定里鄰基礎，並辦理藝文、體育、睦鄰互助聯誼活動，推行環境清潔工作、提倡正當休閒、改善居家環境品質。
- 2、賡續辦理社會救助、社會福利、社區發展等工作，落實社會福利政策。
- 3、賡續輔導人民團體，健全組織、發揮功能，並辦理防災綜合演習，加強環保、治安、美化、交通、育樂等工作。
- 4、賡續發展農林漁牧業，推行政府決策，發展地方經濟，達到富家強國。
- 5、賡續辦理鄰里公園維護管理，落實基層建設，以提供民眾休憩活動之場所。
- 6、賡續推行兵役政策，滿足平時戰時人力運用，增強國力，保障社會，鞏固國防。
- 7、依法辦理全民健保第五、六類及里鄰長保險業務，保障被保險人權益。
- 8、落實區民申訴陳情案件及瞭解民情、廣徵興革意見，加強地方建設。

# 臺中市神岡區公所

## 預算總說明

中華民國 115 年度

### (二) 本年度預算提要及成本估計：

1、歲入部分：歲入預算數 7,454 千元，其中稅課收入 3,000 千元，罰款及賠償收入 12 千元，規費收入 827 千元，財產收入 237 千元，補助及協助收入 3,350 千元，其他收入 28 千元。

2、歲出部分：歲出預算數 173,503 千元，依經資門分：

(1)經常門預算數 145,844 千元(佔 84.06%)，包括：人事費 63,573 千元，業務費 45,893 千元，獎補助費 36,028 千元，第一預備金 350 千元。其中行政管理 72,169 千元，民政業務 38,332 千元，經建業務 1,181 千元，人文業務 1,119 千元，農林管理業務 2,212 千元，社會福利 30,481 千元及第一預備金 350 千元。

(2)資本門預算數 27,659 千元(佔 15.94%)，包括：行政管理 200 千元，一般建築及設備 27,459 千元。

### 四、其他必要之分析事項：

#### (一)主要增加原因：

- 1、新增交通部公路局補助均衡城鄉都市計畫區外非公路系統道路改善計畫經費 3,000 千元。
- 2、新增內政部補助庄前里活動中心耐震能力補強工程 2,000 千元。
- 3、增列正式人員人事費 1,779 千元。
- 4、增列重陽敬老禮金(含老人活動代金) 1,010 千元。
- 5、增列行政助理及約聘僱人員薪資等經費 860 千元。
- 6、新增行政助理 1 名 531 千元。
- 7、新增里長任職滿 6 屆且年滿 65 歲之慰勞金 300 千元。
- 8、新增調解委員健康檢查費 176 千元。
- 9、新增戶役政資訊系統工作站主機汰換 100 千元。
- 10、增列里鄰長全民健保費機關負擔款 77 千元。
- 11、增列辦公廳舍電費 60 千元。
- 12、增列殯葬設施回饋金 58 千元。

# 臺中市神岡區公所

## 預算總說明

中華民國 115 年度

### (二)主要減少原因：

- 1、減列圳堵里市民活動中心興建工程 5,687 千元。
- 2、減列均衡城鄉村里道路改善計畫 5,000 千元。
- 3、減列庄前里活動中心耐震能力補強工程 4,436 千元。
- 4、減列大社里岸裡里市民活動中心內部設備採購 1,220 千元。
- 5、減列辦公廳舍高壓變壓器汰換計畫 764 千元。

# 臺中市神岡區公所

## 歲入來源別預算表

中華民國 115 年度

單位：新臺幣千元

| 科 目 |     |    |   | 本年度<br>預算數          | 上年度<br>預算數 | 前年度<br>決算數 | 本年度與<br>上年度比較 | 說明                                    |   |
|-----|-----|----|---|---------------------|------------|------------|---------------|---------------------------------------|---|
| 款   | 項   | 目  | 節 |                     |            |            |               |                                       | 名 稱 及 編 號   |
| 01  | 019 | 01 |   | 合 計                 | 7,454      | 7,528      | 1,940         | -74                                   |   |
|     |     |    |   | 經常門合計               | 7,454      | 7,528      | 1,940         | -74                                   |   |
|     |     |    |   | 01000000000         | 3,000      | 5,000      | -             | -2,000                                |   |
|     |     |    |   | 稅課收入                |            |            |               |                                       |   |
|     |     |    |   | 01020690000         | 3,000      | 5,000      | -             | -2,000                                |   |
|     |     |    |   | 臺中市神岡區公所            |            |            |               |                                       |   |
|     |     |    |   | 01020691700         | 3,000      | 5,000      | -             | -2,000                                |   |
| 02  | 025 | 01 |   | 統籌分配稅               |            |            |               |                                       | 辦理均衡城鄉都市計畫區外非公路系統道路改善計畫-臺中市神岡區庄後里大圳路道路改善工程經費。(依據交通部公路局113.9.16路規計字第1135006169號函)3,000千元 |
|     |     |    |   | 01020691702         | 3,000      | 5,000      | -             | -2,000                                |   |
|     |     |    |   | 特別統籌                |            |            |               |                                       |   |
|     |     |    |   | 04000000000         | 12         | 12         | 109           | -                                     |   |
|     |     |    |   | 罰款及賠償收入             |            |            |               |                                       |   |
|     |     |    |   | 04020690000         | 12         | 12         | 109           | -                                     |   |
|     |     |    |   | 臺中市神岡區公所            |            |            |               |                                       |   |
| 03  | 022 | 01 |   | 04020690300         | 12         | 12         | 109           | -                                     | 違反或延遲法令契約規定期限等各項違約金收入。12千元  |
|     |     |    |   | 賠償收入                |            |            |               |                                       |   |
|     |     |    |   | 04020690301         | 12         | 12         | 109           | -                                     |   |
|     |     |    |   | 一般賠償收入              |            |            |               |                                       |   |
|     |     |    |   | 05000000000         | 827        | 752        | 821           | 75                                    |   |
|     |     |    |   | 規費收入                |            |            |               |                                       |   |
|     |     |    |   | 05020690000         | 827        | 752        | 821           | 75                                    |   |
|     | 02  | 01 |   | 臺中市神岡區公所            |            |            |               |                                       | 核發道路挖掘許可證行政規費。75千元  |
|     |     |    |   | 05020690100         | 325        | 275        | 249           | 50                                    |   |
|     |     |    |   | 行政規費收入              |            |            |               |                                       |   |
|     |     |    |   | 05020690101         | 75         | 25         | 44            | 50                                    |   |
|     |     |    |   | 審查費                 |            |            |               |                                       |   |
|     |     |    |   | 05020690102         | 250        | 250        | 205           | -                                     |   |
|     |     |    |   | 證照費                 |            |            |               |                                       |   |
|     | 02  | 01 |   | 農業用地作農業使用證明規費。150千元 |            |            |               | 農業用地申請農業設施規費。5千元<br><br>土地使用分區證明。95千元 |   |
|     |     |    |   | 05020690300         | 502        | 477        | 572           |                                       | 25  |
|     |     |    |   | 使用規費收入              |            |            |               |                                       |   |
|     |     | 01 |   | 05020690303         | 2          | 2          | 2             | -                                     | 檔案複製費。1千元   |
|     |     |    |   | 資料使用費               |            |            |               |                                       | 農舍之竣工圖、建築執照及使用執照補發費。1千元   |

# 臺中市神岡區公所

## 歲入來源別預算表

中華民國 115 年度

單位：新臺幣千元

| 科 目 |     |    |                           | 本年度<br>預算數 | 上年度<br>預算數 | 前年度<br>決算數 | 本年度與<br>上年度比較 | 說明  |
|-----|-----|----|---------------------------|------------|------------|------------|---------------|---|
| 款   | 項   | 目  | 節 名稱及編號                   |            |            |            |               |   |
| 04  | 027 | 01 | 02 05020690306<br>場地設施使用費 | 500        | 475        | 570        | 25            | 社區活動中心場地使用收入。(收支併列)100千元                                  |
|     |     |    | 07000000000<br>財產收入       | 237        | 237        | 547        | -             | 里活動中心場地使用收入。(收支併列)400千元                                   |
|     |     |    | 07020690000<br>臺中市神岡區公所   | 237        | 237        | 547        | -             |   |
|     |     |    | 07020690100<br>財產孳息       | 115        | 115        | 77         | -             |   |
|     |     |    | 01 07020690101<br>利息收入    | 57         | 57         | 42         | -             | 專戶利息。57千元   |
|     |     |    | 02 07020690102<br>權利金     | 58         | 58         | 35         | -             | 本所頂樓設置太陽光電發電系統經營權利金收入。58千元                                |
|     |     |    | 02 07020690500<br>廢舊物資售價  | 122        | 122        | 470        | -             |   |
|     |     |    | 01 07020690501<br>廢舊物資售價  | 122        | 122        | 470        | -             | 變賣已報廢財產、物品之收入。52千元  |
|     |     |    |                           |            |            |            |               | 工程廢棄物售價。70千元  |
|     |     |    | 06 09000000000<br>補助及協助收入 | 3,350      | 1,499      | 434        | 1,851         |   |
| 06  | 021 | 01 | 09020690000<br>臺中市神岡區公所   | 3,350      | 1,499      | 434        | 1,851         |   |
|     |     |    | 09020690100<br>上級政府補助收入   | 3,350      | 1,499      | 434        | 1,851         |   |
|     |     |    | 01 09020690101<br>一般性補助收入 | 150        | -          | -          | 150           | 辦理健保業務經費。(依據衛生福利部中央健康保險署114.8.27健保承字第1140640739號函)150千元   |
|     |     |    | 02 09020690102<br>計畫型補助收入 | 3,200      | 1,499      | 434        | 1,701         | 里長春節事務補助費。(依據內政部114.5.15台內民字第1140221169號函)1,200千元         |
|     |     |    |                           |            |            |            |               | 辦理庄前里活動中心耐震能力補強工程。(依據內政部114.7.30台內民字第1140221353號函)2,000千元 |
| 08  | 026 | 01 | 12000000000<br>其他收入       | 28         | 28         | 29         | -             |   |
|     |     |    | 12020690000<br>臺中市神岡區公所   | 28         | 28         | 29         | -             |   |
|     |     |    | 12020690200<br>雜項收入       | 28         | 28         | 29         | -             |   |
|     |     |    | 02 12020690210<br>其他雜項收入  | 28         | 28         | 29         | -             | 招標文件收入。28千元   |
|     |     |    |                           |            |            |            |               |   |

# 臺中市神岡區公所

## 歲出機關別預算表

中華民國 115 年度

經資門併計

單位：新臺幣千元

| 科 目 |     |    |    |                         | 本年度<br>預算數 | 上年度<br>預算數 | 前年度<br>決算數 | 本年度與<br>上年度比較 | 說 明  |
|-----|-----|----|----|-------------------------|------------|------------|------------|---------------|--|
| 款   | 項   | 目  | 節  | 名 稱 及 編 號               |            |            |            |               |  |
| 02  |     |    |    | 00020000000<br>臺中市政府主管  | 173,503    | 180,641    | 186,220    | -7,138        | 一、本科目包括行政管理<br><br>二、本年度預算數包括：<br>人事費61,219千元<br>業務費10,830千元<br>設備及投資200千元<br>獎補助費120千元<br><br>三、本年度預算數與上年度比較：<br>增加 2,826千元<br>增列 人事費1,779千元<br>增列 業務費1,047千元 |
|     | 027 |    |    | 00020690000<br>臺中市神岡區公所 | 173,503    | 180,641    | 186,220    | -7,138        |  |
|     |     | 01 |    | 37020690100<br>一般行政     | 72,369     | 69,543     | 66,783     | 2,826         |  |
|     |     |    | 01 | 37020690101<br>行政管理     | 72,369     | 69,543     | 66,783     | 2,826         |  |
|     |     |    |    |                         |            |            |            |               |  |
|     |     |    |    |                         |            |            |            |               |  |
|     |     |    |    |                         |            |            |            |               |  |
|     |     |    |    |                         |            |            |            |               |  |
|     |     |    |    |                         |            |            |            |               |  |
|     |     |    |    |                         |            |            |            |               |  |
|     |     | 02 |    | 37020690500<br>區公所業務    | 40,632     | 39,833     | 35,244     | 799           | 一、本科目包括民政業務<br><br>二、本年度預算數包括：<br>人事費253千元<br>業務費29,321千元<br>獎補助費8,758千元<br><br>三、本年度預算數與上年度比較：<br>增加 779千元<br>增列 業務費479千元<br>增列 獎補助費300千元                     |
|     |     |    | 01 | 37020690501<br>民政業務     | 38,332     | 37,553     | 32,458     | 779           |  |
|     |     |    |    |                         |            |            |            |               |  |
|     |     |    |    |                         |            |            |            |               |  |
|     |     |    |    |                         |            |            |            |               |  |
|     |     |    |    |                         |            |            |            |               |  |
|     |     |    |    |                         |            |            |            |               |  |
|     |     |    |    |                         |            |            |            |               |  |
|     |     |    |    |                         |            |            |            |               |  |
|     |     |    |    |                         |            |            |            |               |  |
|     |     |    |    |                         |            |            |            |               |  |
|     |     |    | 02 | 37020690502<br>經建業務     | 1,181      | 1,161      | 1,357      | 20            | 一、本科目包括經建業務<br><br>二、本年度預算數包括：<br>人事費688千元<br>業務費493千元<br><br>三、本年度預算數與上年度比較：<br>增加 20千元<br>增列 人事費21千元<br>減列 業務費1千元  |
|     |     |    |    |                         |            |            |            |               |  |
|     |     |    |    |                         |            |            |            |               |  |
|     |     |    |    |                         |            |            |            |               |  |
|     |     |    |    |                         |            |            |            |               |  |
|     |     |    |    |                         |            |            |            |               |  |
|     |     |    |    |                         |            |            |            |               |  |
|     |     |    |    |                         |            |            |            |               |  |
|     |     |    |    |                         |            |            |            |               |  |
|     |     |    |    |                         |            |            |            |               |  |
|     |     |    |    |                         |            |            |            |               |  |
|     |     |    | 03 | 37020690503<br>人文業務     | 1,119      | 1,119      | 1,429      | -             | 一、本科目包括人文業務<br><br>二、本年度預算數包括：<br>人事費16千元<br>業務費1,063千元<br>獎補助費40千元  |
|     |     |    |    |                         |            |            |            |               |  |

# 臺中市神岡區公所

## 歲出機關別預算表

中華民國 115 年度

經資門併計

單位：新臺幣千元

| 科 目 |   |    |                        | 本年度<br>預算數 | 上年度<br>預算數 | 前年度<br>決算數 | 本年度與<br>上年度比較 | 說 明   |
|-----|---|----|------------------------|------------|------------|------------|---------------|---|
| 款   | 項 | 目  | 節 名稱及編號                |            |            |            |               |   |
|     |   | 03 | 37020699000<br>一般建築及設備 | 27,459     | 39,558     | 55,803     | -12,099       | 一、本科目包括一般建築及設備<br><br>二、本年度預算數包括：<br>設備及投資27,459千元<br><br>三、本年度預算數與上年度比較：<br>減少 12,099千元<br>減列 設備及投資12,099千元                                  |
|     |   | 01 | 37020699001<br>一般建築及設備 | 27,459     | 39,558     | 55,803     | -12,099       |   |
|     |   | 04 | 37020699800<br>第一預備金   | 350        | 350        | -          | -             |   |
|     |   | 01 | 37020699801<br>第一預備金   | 350        | 350        | -          | -             | 一、本科目包括第一預備金<br><br>二、本年度預算數包括：<br>預備金350千元   |
|     |   | 05 | 56020691000<br>農林管理業務  | 2,212      | 2,115      | 1,834      | 97            | 一、本科目包括農林管理業務<br><br>二、本年度預算數包括：<br>人事費1,372千元<br>業務費840千元<br><br>三、本年度預算數與上年度比較：<br>增加 97千元<br>增列 人事費42千元<br>增列 業務費55千元                      |
|     |   | 01 | 56020691001<br>農林管理業務  | 2,212      | 2,115      | 1,834      | 97            |   |
|     |   | 06 | 63020690200<br>社政業務    | 30,481     | 29,242     | 26,556     | 1,239         |   |
|     |   | 01 | 63020690201<br>社會福利    | 30,481     | 29,242     | 26,556     | 1,239         | 一、本科目包括社會福利<br><br>二、本年度預算數包括：<br>人事費25千元<br>業務費3,346千元<br>獎補助費27,110千元<br><br>三、本年度預算數與上年度比較：<br>增加 1,239千元<br>增列 業務費229千元<br>增列 獎補助費1,010千元 |

## 臺中市神岡區公所

## 歲入項目說明提要與預算明細表

經常門

中華民國 115 年度

單位：新臺幣元

統籌分配稅  
—  
特別統籌

|                     |   |                           |      |           |           |  |
|---------------------|---|---------------------------|------|-----------|-----------|--|
| 來源別子目及<br>細目編號      |   | 01020691702<br>統籌分配稅-特別統籌 | 承辦單位 | 農業及建設課    | 預算金額      | 3,000千元  |
| 歲入<br>項目<br>說明      | 一.項目內容：辦理均衡城鄉都市計畫區外非公路系統道路改善計畫-臺中市神岡區庄後里大圳路道路改善工程經費。<br>二.法令依據：1.財政收支劃分法及中央統籌分配稅款分配辦法。<br>2.交通部公路局「均衡城鄉-都市計畫區外非公路系統道路改善計畫執行要點」。 |                           |      |           |           |  |
| 科目名稱及編號             |   | 單位                        | 數量   | 單價        | 預算數       | 說明及收入依據  |
| 合計                  |   |                           |      |           | 3,000,000 |  |
| 01020691702<br>特別統籌 |   | 年                         | 1    | 3,000,000 | 3,000,000 | 辦理均衡城鄉都市計畫區外非公路系統道路改善計畫-臺中市神岡區庄後里大圳路道路改善工程經費。(依據交通部公路局113.9.16路規計字第1135006169號函) |

統籌分配稅  
—  
特別統籌

## 臺中市神岡區公所

## 歲入項目說明提要與預算明細表

經常門

中華民國 115 年度

單位：新臺幣元

賠償收入——一般賠償收入

|                            |   |      |                |        |                            |
|----------------------------|---|------|----------------|--------|----------------------------|
| 來源別子目及<br>細目編號             | 04020690301<br>賠償收入-一般賠償收<br>入                            | 承辦單位 | 農業及建設<br>課、公用課 | 預算金額   | 12千元                       |
| 歲<br>入<br>項<br>目<br>說<br>明 | 一.項目內容：依據法令契約所訂應獲之賠償。<br><br>二.法令依據：依據預算法及各類法律契約所訂違約規定辦理。 |      |                |        |                            |
| 科目名稱及編號                    | 單位  | 數量   | 單價             | 預算數    | 說明及收入依據                    |
| 合計                         |   |      |                | 12,000 |                            |
| 04020690301<br>一般賠償收入      | 年   | 1    | 12,000         | 12,000 | 違反或延遲法令契約規定期限等各項<br>違約金收入。 |

賠償收入——一般賠償收入

## 臺中市神岡區公所

## 歲入項目說明提要與預算明細表

經常門

中華民國 115 年度

單位：新臺幣元

|             |                    |  |                           |    |        |        |                |      |             |  |
|-------------|--------------------|--|---------------------------|----|--------|--------|----------------|------|-------------|--|
| 行政規費收入——審查費 | 來源別子目及細目編號         |  | 05020690101<br>行政規費收入-審查費 |    | 承辦單位   | 公用課    | 預算金額           | 75千元 | 行政規費收入——審查費 |  |
|             | 歲入項目說明             | 一.項目內容：辦理道路挖掘許可證行政規費。<br><br>二.法令依據：依據「臺中市道路挖掘管理自治條例」辦理。 |                           |    |        |        |                |      |             |  |
|             | 科目名稱及編號            |  | 單位                        | 數量 | 單價     | 預算數    | 說明及收入依據        |      |             |  |
|             | 合計                 |  |                           |    |        | 75,000 |                |      |             |  |
|             | 05020690101<br>審查費 |  | 年                         | 1  | 75,000 | 75,000 | 核發道路挖掘許可證行政規費。 |      |             |  |

## 臺中市神岡區公所

## 歲入項目說明提要與預算明細表

經常門

中華民國 115 年度

單位：新臺幣元

行政規費收入—證照費

| 來源別子目及<br>細目編號     | 05020690102<br>行政規費收入-證照費                                    | 承辦單位 | 農業及建設課  | 預算金額    | 250千元          |
|--------------------|--|------|---------|---------|----------------|
| 歲入項目說明             | 一.項目內容：農業用地作農業使用證明及申請農業設施、土地使用分區證明等。<br>二.法令依據：依據預算法及相關規定辦理。 |      |         |         |                |
| 科目名稱及編號            | 單位   | 數量   | 單價      | 預算數     | 說明及收入依據        |
| 合計                 |  |      |         | 250,000 |                |
| 05020690102<br>證照費 | 年  | 1    | 150,000 | 150,000 | 農業用地作農業使用證明規費。 |
|                    | 年  | 1    | 5,000   | 5,000   | 農業用地申請農業設施規費。  |
|                    | 年  | 1    | 95,000  | 95,000  | 土地使用分區證明。      |

行政規費收入—證照費

## 臺中市神岡區公所

## 歲入項目說明提要與預算明細表

經常門

中華民國 115 年度

單位：新臺幣元

使用規費收入—資料使用費

|                      |   |      |            |       |                      |
|----------------------|---|------|------------|-------|----------------------|
| 來源別子目及細目編號           | 05020690303<br>使用規費收入-資料使用費                               | 承辦單位 | 秘書室、農業及建設課 | 預算金額  | 2千元                  |
| 歲入項目說明               | 一.項目內容：檔案複製費、農舍之竣工圖、建築執照及使用執照補發費。<br>二.法令依據：依據預算法及相關規定辦理。 |      |            |       |                      |
| 科目名稱及編號              | 單位  | 數量   | 單價         | 預算數   | 說明及收入依據              |
| 合計                   |   |      |            | 2,000 |                      |
| 05020690303<br>資料使用費 | 年   | 1    | 1,000      | 1,000 | 檔案複製費。               |
|                      | 年   | 1    | 1,000      | 1,000 | 農舍之竣工圖、建築執照及使用執照補發費。 |

使用規費收入—資料使用費

## 臺中市神岡區公所

## 歲入項目說明提要與預算明細表

經常門

中華民國 115 年度

單位：新臺幣元

使用規費收入－場地設施使用費

|                        |  |                               |      |         |         |                     |
|------------------------|--|-------------------------------|------|---------|---------|---------------------|
| 來源別子目及細目編號             |  | 05020690306<br>使用規費收入-場地設施使用費 | 承辦單位 | 民政課、社會課 | 預算金額    | 500千元               |
| 歲入項目說明                 | 一.項目內容：區內里、社區活動中心等場地設施使用費。<br>二.法令依據：依據預算法及相關規定辦理。 |                               |      |         |         |                     |
| 科目名稱及編號                |  | 單位                            | 數量   | 單價      | 預算數     | 說明及收入依據             |
| 合計                     |  |                               |      |         | 500,000 |                     |
| 05020690306<br>場地設施使用費 |  | 年                             | 1    | 100,000 | 100,000 | 社區活動中心場地使用收入。(收支併列) |
|                        |  | 年                             | 1    | 400,000 | 400,000 | 里活動中心場地使用收入。(收支併列)  |

使用規費收入－場地設施使用費

## 臺中市神岡區公所

## 歲入項目說明提要與預算明細表

經常門

中華民國 115 年度

單位：新臺幣元

財產孳息  
—  
利息收入

|                     |  |                          |      |        |        |         |
|---------------------|--|--------------------------|------|--------|--------|---------|
| 來源別子目及<br>細目編號      |  | 07020690101<br>財產孳息-利息收入 | 承辦單位 | 秘書室    | 預算金額   | 57千元    |
| 歲入<br>項目<br>說明      | 一.項目內容：專戶利息收入。<br><br>二.法令依據：依據預算法及相關法令規定辦理。 |                          |      |        |        |         |
| 科目名稱及編號             |  | 單位                       | 數量   | 單價     | 預算數    | 說明及收入依據 |
| 合計                  |  |                          |      |        | 57,000 |         |
| 07020690101<br>利息收入 |  | 年                        | 1    | 57,000 | 57,000 | 專戶利息。   |

財產孳息  
—  
利息收入

## 臺中市神岡區公所

## 歲入項目說明提要與預算明細表

經常門

中華民國 115 年度

單位：新臺幣元

財產孳息  
—  
權利金

|                    |                                       |                         |      |        |        |                            |
|--------------------|---------------------------------------|-------------------------|------|--------|--------|----------------------------|
| 來源別子目及<br>細目編號     |                                       | 07020690102<br>財產孳息-權利金 | 承辦單位 | 秘書室    | 預算金額   | 58千元                       |
| 歲入<br>項目<br>說明     | 一.項目內容：本所頂樓設置太陽光電發電系統經營權利金收入。         |                         |      |        |        |                            |
|                    | 二.法令依據：依據「臺中市市管案場設置太陽光電發電系統標租作業要點」辦理。 |                         |      |        |        |                            |
| 科目名稱及編號            |                                       | 單位                      | 數量   | 單價     | 預算數    | 說明及收入依據                    |
| 合計                 |                                       |                         |      |        | 58,000 |                            |
| 07020690102<br>權利金 |                                       | 年                       | 1    | 58,000 | 58,000 | 本所頂樓設置太陽光電發電系統經營<br>權利金收入。 |

財產孳息  
—  
權利金

## 臺中市神岡區公所

## 歲入項目說明提要與預算明細表

經常門

中華民國 115 年度

單位：新臺幣元

廢舊物資售價——廢舊物資售價

|                            |   |                                  |    |        |                        |                |       |
|----------------------------|---|----------------------------------|----|--------|------------------------|----------------|-------|
| 來源別子目及<br>細目編號             |   | 07020690501<br>廢舊物資售價-廢舊物<br>資售價 |    | 承辦單位   | 秘書室、農業<br>及建設課、公<br>用課 | 預算金額           | 122千元 |
| 歲<br>入<br>項<br>目<br>說<br>明 | 一.項目內容：1.變賣已報廢財產、物品等收入。<br>2.工程廢棄物售價。<br><br>二.法令依據：依據預算法及相關規定辦理。 |                                  |    |        |                        |                |       |
| 科目名稱及編號                    |   | 單位                               | 數量 | 單價     | 預算數                    | 說明及收入依據        |       |
| 合計                         |   |                                  |    |        | 122,000                |                |       |
| 07020690501<br>廢舊物資售價      |   | 年                                | 1  | 52,000 | 52,000                 | 變賣已報廢財產、物品之收入。 |       |
|                            |   | 年                                | 1  | 70,000 | 70,000                 | 工程廢棄物售價。       |       |

廢舊物資售價——廢舊物資售價

## 臺中市神岡區公所

## 歲入項目說明提要與預算明細表

經常門

中華民國 115 年度

單位：新臺幣元

上級政府補助收入——一般性補助收入

|                        |   |                                 |      |         |         |  |
|------------------------|---|---------------------------------|------|---------|---------|--|
| 來源別子目及細目編號             |   | 09020690101<br>上級政府補助收入-一般性補助收入 | 承辦單位 | 社會課     | 預算金額    | 150千元  |
| 歲入項目說明                 | 一.項目內容：衛生福利部中央健康保險署補助辦理健保業務。<br>二.法令依據：依據「中央對直轄市及縣(市)政府補助辦法」辦理。 |                                 |      |         |         |  |
| 科目名稱及編號                |   | 單位                              | 數量   | 單價      | 預算數     | 說明及收入依據  |
| 合計                     |   |                                 |      |         | 150,000 |  |
| 09020690101<br>一般性補助收入 |   | 年                               | 1    | 150,000 | 150,000 | 辦理健保業務經費。(依據衛生福利部中央健康保險署114.8.27健保承字第1140640739號函) |

上級政府補助收入——一般性補助收入

## 臺中市神岡區公所

## 歲入項目說明提要與預算明細表

經常門

中華民國 115 年度

單位：新臺幣元

上級政府補助收入——計畫型補助收入

|                        |   |                                 |    |           |           |  |         |
|------------------------|---|---------------------------------|----|-----------|-----------|--|---------|
| 來源別子目及細目編號             |   | 09020690102<br>上級政府補助收入-計畫型補助收入 |    | 承辦單位      | 民政課       | 預算金額   | 3,200千元 |
| 歲入項目說明                 | 一.項目內容：1.里長春節事務補助費。<br>2.辦理庄前里活動中心耐震能力補強工程。<br>二.法令依據：1.依據「地方民意代表費用支給及村里長事務補助費補助條例」第7條第5項辦理。<br>2.公共服務據點整備及公有危險建築補強重建有關地方政府辦公廳舍、村(里)集會所(活動中心)耐震評估及整建計畫補助作業要點。 |                                 |    |           |           |  |         |
| 科目名稱及編號                |   | 單位                              | 數量 | 單價        | 預算數       | 說明及收入依據  |         |
| 合計                     |   |                                 |    |           | 3,200,000 |  |         |
| 09020690102<br>計畫型補助收入 |   | 人/年                             | 16 | 75,000    | 1,200,000 | 里長春節事務補助費。(依據內政部114.5.15台內民字第1140221169號函)         |         |
|                        |   | 年                               | 1  | 2,000,000 | 2,000,000 | 辦理庄前里活動中心耐震能力補強工程。(依據內政部114.7.30台內民字第1140221353號函) |         |

上級政府補助收入——計畫型補助收入

## 臺中市神岡區公所

## 歲入項目說明提要與預算明細表

經常門

中華民國 115 年度

單位：新臺幣元

雜項收入——其他雜項收入

|                       |   |      |        |        |         |
|-----------------------|---|------|--------|--------|---------|
| 來源別子目及<br>細目編號        | 12020690210<br>雜項收入-其他雜項收入                      | 承辦單位 | 秘書室    | 預算金額   | 28千元    |
| 歲入項目說明                | 一.項目內容：招標文件收入等零星雜項收入。<br>二.法令依據：依據預算法及相關法令規定辦理。 |      |        |        |         |
| 科目名稱及編號               | 單位  | 數量   | 單價     | 預算數    | 說明及收入依據 |
| 合計                    |   |      |        | 28,000 |         |
| 12020690210<br>其他雜項收入 | 年   | 1    | 28,000 | 28,000 | 招標文件收入。 |

雜項收入——其他雜項收入

## 臺中市神岡區公所

## 歲出計畫說明提要與各項費用明細表

中華民國 115 年度

單位：新臺幣元

一般行政  
—  
行政管理

|                            |  |                          |    |            |                         |                    |          |
|----------------------------|--|--------------------------|----|------------|-------------------------|--------------------|----------|
| 業務計畫及工作計畫<br>名稱與編號         |  | 37020690101<br>一般行政-行政管理 |    | 承辦單位       | 秘書室、人事<br>室、會計室、<br>政風室 | 預算金額               | 72,369千元 |
| 歲<br>出<br>計<br>畫<br>說<br>明 | 一.計畫內容：1.按月發放員工薪資以安定員工生活。<br>2.辦理各項庶務、文書檔案、出納、資訊及辦公廳舍維護管理等。<br>3.編製預算、決算及處理會計及統計業務。<br>4.經常辦理人事行政及人事管理業務，依法辦理任免遷調、考績、待遇、福利等業務，辦理公務人員保險業務，辦理員工文康活動及參加市運、員工進修及教育訓練業務、人事資訊業務、退休人員三節慰問金等業務。<br>5.依法辦理本所各項政風業務。<br><br>二.預期成果：1.改善辦公廳舍之各項設備，提升為民服務品質。<br>2.協助業務單位順利推動各項業務。<br>3.推動相關廉政業務。 |                          |    |            |                         |                    |          |
| 分支計畫及用途別科目                 |  | 單位                       | 數量 | 單價         | 預算數                     | 說明                 |          |
| 合計                         |  |                          |    |            | 72,369,000              | 市款72,369,000元      |          |
| 01人員維持費                    |  |                          |    |            | 61,064,000              | 市款61,064,000元      |          |
| 1000 人事費                   |  |                          |    |            | 61,064,000              | 市款61,064,000元      |          |
| 1015 法定編制人員待遇              |  |                          |    |            | 39,932,640              |                    |          |
|                            |  | 年                        | 1  | 39,932,640 | 39,932,640              | 編制內職員薪俸及加給。        |          |
| 1025 技工及工友待遇               |  |                          |    |            | 1,314,360               |                    |          |
|                            |  | 年                        | 1  | 1,314,360  | 1,314,360               | 工友工餉、加給。           |          |
| 1030 獎金                    |  |                          |    |            | 8,837,925               |                    |          |
|                            |  | 年                        | 1  | 3,437,250  | 3,437,250               | 編制人員考績獎金及工程人員留任獎金。 |          |
|                            |  | 年                        | 1  | 5,155,875  | 5,155,875               | 編制內員工年終獎金。         |          |
|                            |  | 年                        | 1  | 244,800    | 244,800                 | 公職獸醫師(佐)不開業獎金。     |          |
| 1035 其他給與                  |  |                          |    |            | 848,000                 |                    |          |
|                            |  | 年                        | 1  | 848,000    | 848,000                 | 職員休假補助。            |          |
| 1040 加班費                   |  |                          |    |            | 1,991,367               |                    |          |
|                            |  | 年                        | 1  | 1,991,367  | 1,991,367               | 編制內員工未休假加班費。       |          |
| 1050 退休離職儲金                |  |                          |    |            | 4,545,384               |                    |          |

一般行政  
—  
行政管理

## 臺中市神岡區公所

## 歲出計畫說明提要與各項費用明細表

中華民國 115 年度

單位：新臺幣元

| 一般行政<br>—<br>行政管理 | 分支計畫及用途別科目  | 單位  | 數量   | 單價        | 預算數        | 說明                | 一般行政<br>—<br>行政管理 |
|-------------------|-------------|-----|------|-----------|------------|-------------------|-------------------|
|                   |             |     |      |           |            |                   |                   |
|                   | 1055 保險     | 年   | 1    | 4,545,384 | 4,545,384  | 依法提撥編制內職員退撫基金。    |                   |
|                   |             |     |      |           | 3,594,324  |                   |                   |
|                   |             | 年   | 1    | 2,377,452 | 2,377,452  | 編制內員工健保補助。        |                   |
|                   |             | 年   | 1    | 1,093,896 | 1,093,896  | 編制內職員公保補助。        |                   |
|                   |             | 年   | 1    | 122,976   | 122,976    | 編制內工友勞保補助。        |                   |
|                   | 02一般業務      |     |      |           | 10,458,000 | 市款10,458,000元     |                   |
|                   | 1000 人事費    |     |      |           | 131,000    | 市款131,000元        |                   |
|                   | 1040 加班費    |     |      |           | 131,000    |                   |                   |
|                   |             | 年   | 1    | 131,000   | 131,000    | 業務加班費。            |                   |
|                   | 2000 業務費    |     |      |           | 10,007,000 | 市款10,007,000元     |                   |
|                   | 2003 教育訓練費  |     |      |           | 5,000      |                   |                   |
|                   |             | 年   | 1    | 5,000     | 5,000      | 採購業務及防火管理人訓練費。    |                   |
|                   | 2006 水電費    |     |      |           | 663,000    |                   |                   |
|                   |             | 年   | 1    | 30,000    | 30,000     | 辦公廳舍水費。(專款專用)     |                   |
|                   |             | 年   | 1    | 632,000   | 632,000    | 辦公廳舍電費。(專款專用)     |                   |
|                   |             | 年   | 1    | 1,000     | 1,000      | 辦公廳舍瓦斯費。          |                   |
|                   | 2009 通訊費    |     |      |           | 465,000    |                   |                   |
|                   |             | 年   | 1    | 15,000    | 15,000     | 辦公用網路通訊費。         |                   |
|                   |             | 年   | 1    | 450,000   | 450,000    | 辦公用郵資、電話費等業務聯繫費用。 |                   |
|                   | 2018 資訊服務費  |     |      |           | 210,000    |                   |                   |
|                   |             | 年   | 1    | 150,000   | 150,000    | 資訊系統之電腦軟硬體設備維護費。  |                   |
|                   |             | 年   | 1    | 60,000    | 60,000     | 資訊安全相關經費。         |                   |
|                   | 2021 其他業務租金 |     |      |           | 355,140    |                   |                   |
|                   |             | 部x月 | 2x12 | 6,640     | 159,360    | 業務用影印機租金費用。       |                   |

## 臺中市神岡區公所

## 歲出計畫說明提要與各項費用明細表

中華民國 115 年度

單位：新臺幣元

| 一般行政—行政管理 | 分支計畫及用途別科目    | 單位  | 數量   | 單價      | 預算數       | 說明   | 一般行政—行政管理 |
|-----------|---------------|-----|------|---------|-----------|--|-----------|
|           |               | 部x月 | 1x12 | 9,775   | 117,300   | 業務用影印機租金費用。  |           |
|           |               | 部x月 | 1x12 | 2,300   | 27,600    | 業務用自動體外心臟電擊去顫器(AED)租金費用。   |           |
|           |               | 次   | 24   | 2,120   | 50,880    | 業務用清潔地墊租金費用。   |           |
|           | 2024 稅捐及規費    |     |      |         | 87,134    |  |           |
|           |               | 年   | 1    | 87,134  | 87,134    | 公務汽車牌照稅、燃料使用費及檢驗費。(詳公務車輛明細表)                                     |           |
|           | 2027 保險費      |     |      |         | 46,722    |  |           |
|           |               | 年   | 1    | 34,722  | 34,722    | 公務汽車保險費。(詳公務車輛明細表)   |           |
|           |               | 年   | 1    | 12,000  | 12,000    | 辦公廳舍火險費及公共意外第三人責任險。  |           |
|           | 2033 約用人員酬金   |     |      |         | 4,779,000 |  |           |
|           |               | 人/年 | 9    | 531,000 | 4,779,000 | 行政助理薪津、年終獎金、勞、健保費及提繳退休金等。  |           |
|           | 2036 按日按件計資酬金 |     |      |         | 12,000    |  |           |
|           |               | 人/節 | 6    | 2,000   | 12,000    | 員工教育訓練講師鐘點費。   |           |
|           | 2051 物品       |     |      |         | 672,348   |  |           |
|           |               | 年   | 1    | 184,000 | 184,000   | 消耗品購置費。(含檔案業務所需)   |           |
|           |               | 年   | 1    | 366,348 | 366,348   | 公務汽車油料費。(專款專用)(詳公務車輛明細表)   |           |
|           |               | 年   | 1    | 2,000   | 2,000     | 緊急發電機用柴油。(專款專用)  |           |
|           |               | 年   | 1    | 120,000 | 120,000   | 非消耗性物品購置費。(含檔案等業務所需)   |           |
|           | 2054 一般事務費    |     |      |         | 1,324,817 |  |           |
|           |               | 人/年 | 14   | 3,000   | 42,000    | 行政助理文康活動費。   |           |
|           |               | 年   | 1    | 499,821 | 499,821   | 各項辦公表冊(含檔案專用)、檔案等業務便民宣導品、政令宣導、廣告、印製自行收納收據及繳款書、印刷賀卡及其他卡片、誤餐費及雜費等。 |           |

## 臺中市神岡區公所

## 歲出計畫說明提要與各項費用明細表

中華民國 115 年度

單位：新臺幣元

| 一般行政—行政管理 | 分支計畫及用途別科目      | 單位  | 數量   | 單價      | 預算數     | 說明   | 一般行政—行政管理 |
|-----------|-----------------|-----|------|---------|---------|--|-----------|
|           |                 |     |      |         |         |  |           |
|           |                 | 年   | 1    | 220,000 | 220,000 | 辦公廳舍清洗打蠟及綠美化等經費。   |           |
|           |                 | 年   | 1    | 400,000 | 400,000 | 簡政便民服務、探求民隱、議案協商、婦女活動、召開地方建設座談會、表揚熱心公益人士獎品及與會人士聚餐等。  |           |
|           |                 | 月   | 12   | 5,833   | 69,996  | 第一辦公廳舍保全服務費用。  |           |
|           |                 | 月   | 12   | 5,250   | 63,000  | 第二辦公廳舍保全服務費用。  |           |
|           |                 | 年   | 1    | 30,000  | 30,000  | 行政助理健檢費用。  |           |
|           | 2063 房屋建築養護費    |     |      |         | 402,795 |  |           |
|           |                 | 年   | 1    | 392,795 | 392,795 | 辦公廳舍修繕費。{第一辦公室：[9,335元+(3,084.93-100)平方公尺*67元]*1.5、第二辦公室：[10,436元+(567.8032-100)平方公尺*90元]*1.5} |           |
|           |                 | 年   | 1    | 10,000  | 10,000  | 建築物安全檢查、申報、簽證及維修。(專款專用)  |           |
|           | 2066 車輛及辦公器具養護費 |     |      |         | 326,044 |  |           |
|           |                 | 年   | 1    | 270,500 | 270,500 | 公務車輛養護費。(詳公務車輛明細表)   |           |
|           |                 | 人/年 | 53   | 1,048   | 55,544  | 辦公器具養護費。   |           |
|           | 2069 設施及機械設備養護費 |     |      |         | 364,000 |  |           |
|           |                 | 年   | 1    | 334,000 | 334,000 | 雜項設備、冷氣設備、高壓電器、緊急發電機、電梯保養及事務機器等維修養護經費。   |           |
|           |                 | 年   | 1    | 30,000  | 30,000  | 消防安全檢查、申報及維修。(專款專用)  |           |
|           | 2072 國內旅費       |     |      |         | 60,000  |  |           |
|           |                 | 年   | 1    | 60,000  | 60,000  | 因公出差差旅費。   |           |
|           | 2093 特別費        |     |      |         | 234,000 |  |           |
|           |                 | 人x月 | 1x12 | 19,500  | 234,000 | 區長特別辦公費。   |           |
|           | 3000 設備及投資      |     |      |         | 200,000 | 市款200,000元   |           |

## 臺中市神岡區公所

## 歲出計畫說明提要與各項費用明細表

中華民國 115 年度

單位：新臺幣元

| 一般行政<br>—<br>行政管理 | 分支計畫及用途別科目    | 單位  | 數量 | 單價      | 預算數     | 說明  | 一般行政<br>—<br>行政管理 |
|-------------------|---------------|-----|----|---------|---------|---|-------------------|
|                   |               |     |    |         |         |   |                   |
|                   | 3020 機械設備費    | 年   | 1  | 10,000  | 10,000  | 公所機械設備購置。                                 |                   |
|                   | 3030 資訊軟硬體設備費 | 台   | 1  | 30,000  | 30,000  | 電腦及軟體購置費。                                 |                   |
|                   | 3035 雜項設備費    | 年   | 1  | 160,000 | 160,000 | 公所雜項零星雜項設備購置。                             |                   |
|                   | 4000 獎補助費     |     |    |         | 120,000 | 市款120,000元                                |                   |
|                   | 4085 獎勵及慰問    | 人/年 | 20 | 6,000   | 120,000 | 退休人員三節慰問金。                                |                   |
|                   | 03會計業務        |     |    |         | 158,000 | 市款158,000元                                |                   |
|                   | 1000 人事費      |     |    |         | 10,000  | 市款10,000元                                 |                   |
|                   | 1040 加班費      | 年   | 1  | 10,000  | 10,000  | 業務加班費。                                    |                   |
|                   | 2000 業務費      |     |    |         | 148,000 | 市款148,000元                                |                   |
|                   | 2051 物品       | 年   | 1  | 15,000  | 15,000  | 電腦耗材、業務所需文具紙張。                            |                   |
|                   |               | 年   | 1  | 10,000  | 10,000  | 業務相關法令書冊、刊物等。                             |                   |
|                   |               | 年   | 1  | 10,000  | 10,000  | 非消耗性物品購置費。                                |                   |
|                   | 2054 一般事務費    | 年   | 1  | 100,000 | 100,000 | 預決算書、統計刊物印刷費、業務所需各項表冊、業務會議、考核等活動佈置及其他雜支等。 |                   |
|                   | 2072 國內旅費     | 年   | 1  | 13,000  | 13,000  | 因公出差差旅費。                                  |                   |
|                   | 04人事業務        |     |    |         | 602,000 | 市款602,000元                                |                   |
|                   | 1000 人事費      |     |    |         | 10,000  | 市款10,000元                                 |                   |

## 臺中市神岡區公所

## 歲出計畫說明提要與各項費用明細表

中華民國 115 年度

單位：新臺幣元

| 一般行政<br>—<br>行政管理 | 分支計畫及用途別科目    | 單位  | 數量 | 單價      | 預算數     | 說明   | 一般行政<br>—<br>行政管理 |
|-------------------|---------------|-----|----|---------|---------|--|-------------------|
|                   |               |     |    |         |         |  |                   |
|                   | 1040 加班費      |     |    |         | 10,000  |  |                   |
|                   |               | 年   | 1  | 10,000  | 10,000  | 業務加班費。   |                   |
|                   | 2000 業務費      |     |    |         | 592,000 | 市款592,000元   |                   |
|                   | 2003 教育訓練費    |     |    |         | 60,000  |  |                   |
|                   |               | 年   | 1  | 60,000  | 60,000  | 員工進修補助及教育訓練費。  |                   |
|                   | 2009 通訊費      |     |    |         | 3,000   |  |                   |
|                   |               | 年   | 1  | 3,000   | 3,000   | 傳真機電話費。  |                   |
|                   | 2036 按日按件計資酬金 |     |    |         | 60,000  |  |                   |
|                   |               | 人/節 | 30 | 2,000   | 60,000  | 員工教育訓練講師鐘點費。   |                   |
|                   | 2051 物品       |     |    |         | 26,500  |  |                   |
|                   |               | 年   | 1  | 11,500  | 11,500  | 消耗品購置費。  |                   |
|                   |               | 年   | 1  | 15,000  | 15,000  | 非消耗品購置費。   |                   |
|                   | 2054 一般事務費    |     |    |         | 418,500 |  |                   |
|                   |               | 人/年 | 56 | 3,000   | 168,000 | 員工文康活動費。   |                   |
|                   |               | 年   | 1  | 216,500 | 216,500 | 人事業務、會議、考核及政策推廣用之各項表冊、印刷、宣導品及誤餐費等相關費用、職名章及業務用章刻製及雜支。 |                   |
|                   |               | 年   | 1  | 34,000  | 34,000  | 員工健檢費用。  |                   |
|                   | 2072 國內旅費     |     |    |         | 24,000  |  |                   |
|                   |               | 年   | 1  | 24,000  | 24,000  | 因公出差差旅費。   |                   |
|                   | 05政風業務        |     |    |         | 87,000  | 市款87,000元  |                   |
|                   | 1000 人事費      |     |    |         | 4,000   | 市款4,000元   |                   |
|                   | 1040 加班費      |     |    |         | 4,000   |  |                   |
|                   |               | 年   | 1  | 4,000   | 4,000   | 業務加班費。   |                   |
|                   | 2000 業務費      |     |    |         | 83,000  | 市款83,000元  |                   |
|                   | 2036 按日按件計資酬金 |     |    |         | 12,000  |  |                   |

## 臺中市神岡區公所

## 歲出計畫說明提要與各項費用明細表

中華民國 115 年度

單位：新臺幣元

| 一般行政<br>—<br>行政管理 | 分支計畫及用途別科目 | 單位  | 數量 | 單價     | 預算數    | 說明                                  | 一般行政<br>—<br>行政管理 |
|-------------------|------------|-----|----|--------|--------|-------------------------------------|-------------------|
|                   | 2051 物品    | 人/節 | 6  | 2,000  | 12,000 | 各項政風宣導聘請講師鐘點費。                      |                   |
|                   |            |     |    |        | 7,600  |                                     |                   |
|                   |            | 年   | 1  | 7,600  | 7,600  | 業務所需文具、書報、電腦資訊設備及其他物品等費用。           |                   |
|                   | 2054 一般事務費 |     |    |        | 48,400 |                                     |                   |
|                   |            | 年   | 1  | 48,400 | 48,400 | 辦理各項廉政方案、政風宣導及召開本所廉政會報、安全維護會報等相關費用。 |                   |
|                   | 2072 國內旅費  |     |    |        | 15,000 |                                     |                   |
|                   |            | 年   | 1  | 15,000 | 15,000 | 因公出差差旅費。                            |                   |

## 臺中市神岡區公所

## 歲出計畫說明提要與各項費用明細表

中華民國 115 年度

單位：新臺幣元

|            |                    |   |                           |       |         |            |                              |          |            |
|------------|--------------------|---|---------------------------|-------|---------|------------|------------------------------|----------|------------|
| 區公所業務—民政業務 | 業務計畫及工作計畫<br>名稱與編號 |   | 37020690501<br>區公所業務-民政業務 |       | 承辦單位    | 民政課        | 預算金額                         | 38,332千元 | 區公所業務—民政業務 |
|            | 歲出計畫說明             | 一.計畫內容：1.辦理自治行政、選舉、區級災害防救、區里活動中心經營管理、環境衛生宣導、調解業務、國民教育、國民體育、禮俗宗教、祭祀公業、協辦民防及其他有關民政事項及參加市運。<br>2.辦理殯葬設施營運階段回饋金計畫。<br>3.辦理區里建議案業務計畫。<br>二.預期成果：1.落實地方自治、發揮里鄰服務功能。<br>2.賡續推行防災、全民國防及國民體育等業務。 |                           |       |         |            |                              |          |            |
| 用途別科目      |                    |   | 單位                        | 數量    | 單價      | 預算數        | 說明                           |          |            |
| 合計         |                    |   |                           |       |         | 38,332,000 | 市款36,812,000元，收支併列1,520,000元 |          |            |
| 1000 人事費   |                    |   |                           |       |         | 253,000    | 市款253,000元                   |          |            |
| 1035 其他給與  |                    |   |                           |       |         | 29,216     |                              |          |            |
|            |                    |   | 人x月                       | 16x12 | 150     | 28,800     | 里長福利互助金。                     |          |            |
|            |                    |   | 年                         | 1     | 416     | 416        | 補至千元差額。                      |          |            |
| 1040 加班費   |                    |   |                           |       |         | 223,784    |                              |          |            |
|            |                    |   | 年                         | 1     | 223,784 | 223,784    | 業務加班費。(含災害應變中心)              |          |            |
| 2000 業務費   |                    |   |                           |       |         | 29,321,000 | 市款27,801,000元，收支併列1,520,000元 |          |            |
| 2006 水電費   |                    |   |                           |       |         | 115,132    |                              |          |            |
|            |                    |   | 年                         | 1     | 15,000  | 15,000     | 里活動中心水費。(專款專用)               |          |            |
|            |                    |   | 年                         | 1     | 132     | 132        | 補至千元差額。                      |          |            |
|            |                    |   | 年                         | 1     | 100,000 | 100,000    | 里活動中心電費。(專款專用)               |          |            |
| 2009 通訊費   |                    |   |                           |       |         | 58,500     |                              |          |            |
|            |                    |   | 年                         | 1     | 58,500  | 58,500     | 電信費用及郵資等。                    |          |            |
| 2012 土地租金  |                    |   |                           |       |         | 30,000     |                              |          |            |
|            |                    |   | 年                         | 1     | 30,000  | 30,000     | 神州市民活動中心土地租金。                |          |            |
| 2018 資訊服務費 |                    |   |                           |       |         | 10,000     |                              |          |            |
|            |                    |   | 年                         | 1     | 10,000  | 10,000     | 區里建設服務經費-電腦軟硬體設備維護費。         |          |            |

臺中市神岡區公所

歲出計畫說明提要與各項費用明細表

中華民國 115 年度

單位：新臺幣元

| 區公所業務——民政業務 | 用途別科目         | 單位  | 數量    | 單價      | 預算數        | 說明                        | 區公所業務——民政業務 |
|-------------|---------------|-----|-------|---------|------------|---------------------------|-------------|
|             |               |     |       |         |            |                           |             |
| 區公所業務——民政業務 | 2021 其他業務租金   |     |       |         | 100,000    |                           | 區公所業務——民政業務 |
|             |               | 年   | 1     | 100,000 | 100,000    | 辦理神岡區治安隱憂點監視設備租賃服務。       |             |
|             | 2027 保險費      |     |       |         | 2,997,920  |                           |             |
|             |               | 人/年 | 16    | 15,000  | 240,000    | 里長保險費。                    |             |
|             |               | 人x月 | 60x12 | 2,586   | 1,861,920  | 里鄰長全民健保費機關負擔款。(專款專用)      |             |
|             |               | 人/年 | 280   | 600     | 168,000    | 鄰長平安團體保險費。(專款專用)          |             |
|             |               | 人/年 | 150   | 200     | 30,000     | 春安守望相助隊巡守人員保險費。(專款專用)     |             |
|             |               | 人/年 | 540   | 1,200   | 648,000    | 常年守望相助隊巡守人員保險費用。(專款專用)    |             |
|             |               | 年   | 1     | 10,000  | 10,000     | 志工意外險。                    |             |
|             |               | 年   | 1     | 40,000  | 40,000     | 各里活動中心火險及公共意外第三人責任險。      |             |
|             | 2033 約用人員酬金   |     |       |         | 531,000    |                           |             |
|             |               | 人/年 | 1     | 531,000 | 531,000    | 行政助理薪津、年終獎金、勞、健保費及提繳退休金等。 |             |
|             | 2036 按日按件計資酬金 |     |       |         | 1,280,200  |                           |             |
|             |               | 人x月 | 11x12 | 9,600   | 1,267,200  | 調解委員交通費。(專款專用)            |             |
|             |               | 人/節 | 4     | 2,000   | 8,000      | 民政業務所需訓練講師鐘點費。            |             |
|             |               | 件   | 625   | 8       | 5,000      | 學齡兒童入學通知單分送費。             |             |
| 區公所業務——民政業務 | 2051 物品       |     |       |         | 300,000    |                           | 區公所業務——民政業務 |
|             |               | 年   | 1     | 80,000  | 80,000     | 消耗品購置費。                   |             |
|             |               | 年   | 1     | 70,000  | 70,000     | 非消耗品購置費。                  |             |
|             |               | 年   | 1     | 150,000 | 150,000    | 區里建設服務經費-非消耗品購置費。         |             |
|             | 2054 一般事務費    |     |       |         | 23,728,248 |                           |             |
|             |               | 里x月 | 16x12 | 50,000  | 9,600,000  | 里長事務補助費。                  |             |

臺中市神岡區公所

歲出計畫說明提要與各項費用明細表

中華民國 115 年度

單位：新臺幣元

| 區公所業務——民政業務 | 用途別科目 | 單位  | 數量   | 單價      | 預算數       | 說明   | 區公所業務——民政業務 |
|-------------|-------|-----|------|---------|-----------|--|-------------|
|             |       | 人/年 | 16   | 75,000  | 1,200,000 | 里長春節事務補助費。(依據內政部114.5.15台內民字第1140221169號函) |             |
|             |       | 人/年 | 296  | 3,500   | 1,036,000 | 里鄰長文康活動費。                                  |             |
|             |       | 年   | 1    | 95,000  | 95,000    | 里民大會經費。(6,000元*15里+5,000元*1里)              |             |
|             |       | 年   | 1    | 5,320   | 5,320     | 里鄰長訓練籌備經費。(2,400元+(296-150)里鄰*20元)         |             |
|             |       | 人   | 296  | 1,000   | 296,000   | 里鄰長訓練經費。                                   |             |
|             |       | 里x次 | 16x6 | 100     | 9,600     | 里長業務會報經費。                                  |             |
|             |       | 人/年 | 16   | 16,000  | 256,000   | 里長健康檢查費。                                   |             |
|             |       | 件   | 28   | 300     | 8,400     | 績優鄰長表揚獎品。                                  |             |
|             |       | 件   | 28   | 336     | 9,408     | 績優鄰長表揚獎狀。                                  |             |
|             |       | 人/餐 | 120  | 80      | 9,600     | 調解委員會誤餐費。                                  |             |
|             |       | 人/年 | 11   | 3,840   | 42,240    | 調解委員聯誼活動經費。                                |             |
|             |       | 件   | 400  | 500     | 200,000   | 調解業務相關經費及業務連繫參訪經費。                         |             |
|             |       | 年   | 1    | 30,000  | 30,000    | 震災祭典經費。                                    |             |
|             |       | 年   | 1    | 389,000 | 389,000   | 參加市運動會經費。                                  |             |
|             |       | 年   | 1    | 50,000  | 50,000    | 全民國防及民政業務教育宣導參訪經費。                         |             |
|             |       | 班   | 90   | 240     | 21,600    | 中小學、幼兒園畢業生獎品費。                             |             |
|             |       | 年   | 1    | 140,000 | 140,000   | 防災教育訓練參訪等相關經費。                             |             |
|             |       | 年   | 1    | 100,000 | 100,000   | 災害應變中心設備維護、汰換、誤餐費及其他雜支等作業經費。               |             |
|             |       | 年   | 1    | 100,000 | 100,000   | 志工業務相關經費。                                  |             |
|             |       | 年   | 1    | 72,000  | 72,000    | 環保業務相關經費。                                  |             |

## 臺中市神岡區公所

## 歲出計畫說明提要與各項費用明細表

中華民國 115 年度

單位：新臺幣元

| 區公所業務——民政業務 | 用途別科目           | 單位  | 數量    | 單價        | 預算數       | 說明  | 區公所業務——民政業務 |
|-------------|-----------------|-----|-------|-----------|-----------|---|-------------|
|             |                 |     |       |           |           |   |             |
|             |                 | 年   | 1     | 1,220,000 | 1,220,000 | 公共設施維護改善、環境衛生改善、綠美化、醫療保健、教育文化、文康、藝文、敬老慈幼等各項活動及相關設備、裝備購置經費。(殯葬設施回饋金)(符合臺中市公立殯葬設施回饋地方自治條例第七條) |             |
|             |                 | 里x月 | 16x12 | 300       | 57,600    | 里辦公處報費。(專款專用)   |             |
|             |                 | 隊   | 13    | 540,000   | 7,020,000 | 守望相助夜間巡邏工作經費。(專款專用)   |             |
|             |                 | 年   | 1     | 593,480   | 593,480   | 各項印刷、宣傳、誤餐費、其他雜支及表揚地方優良事蹟等。   |             |
|             |                 | 隊   | 13    | 4,000     | 52,000    | 守望相助工作宣慰經費。(專款專用)   |             |
|             |                 | 隊   | 13    | 30,000    | 390,000   | 守望相助隊巡邏裝備費。(專款專用)   |             |
|             |                 | 年   | 1     | 35,000    | 35,000    | 表揚績優守望相助隊員。   |             |
|             |                 | 年   | 1     | 12,000    | 12,000    | 守望相助執行會報經費。   |             |
|             |                 | 年   | 1     | 320,000   | 320,000   | 各里活動中心之管理維護費及設備費。(專款專用)(收支併列)   |             |
|             |                 | 年   | 1     | 182,000   | 182,000   | 區里建設服務經費-辦理節慶、公益、環保、教育訓練或研習等相關活動及設施設置維護。  |             |
|             |                 | 人/年 | 11    | 16,000    | 176,000   | 調解委員健康檢查費。  |             |
|             | 2063 房屋建築養護費    |     |       |           | 30,000    |   |             |
|             |                 | 年   | 1     | 30,000    | 30,000    | 各里活動中心建物公共安全檢修申報費。(專款專用)  |             |
|             | 2069 設施及機械設備養護費 |     |       |           | 90,000    |   |             |
|             |                 | 年   | 1     | 30,000    | 30,000    | 各里活動中心消防安全檢查檢修申報費。(專款專用)  |             |
|             |                 | 年   | 1     | 60,000    | 60,000    | 區里小型工程器具維護費。  |             |
|             | 2072 國內旅費       |     |       |           | 50,000    |   |             |
|             |                 | 年   | 1     | 50,000    | 50,000    | 因公出差差旅費。  |             |

## 臺中市神岡區公所

## 歲出計畫說明提要與各項費用明細表

中華民國 115 年度

單位：新臺幣元

| 區公所業務——民政業務 | 用途別科目         | 單位  | 數量     | 單價      | 預算數       | 說明                 | 區公所業務——民政業務 |
|-------------|---------------|-----|--------|---------|-----------|--------------------|-------------|
|             | 4000 獎補助費     |     |        |         | 8,758,000 | 市款8,758,000元       |             |
|             | 4040 對國內團體之捐助 |     |        |         | 510,000   |                    |             |
|             |               | 年   | 1      | 510,000 | 510,000   | 補助體育會辦理體育活動經費。     |             |
|             | 4085 獎勵及慰問    |     |        |         | 300,000   |                    |             |
|             |               | 人   | 1      | 300,000 | 300,000   | 里長任職滿6屆且年滿65歲之慰勞金。 |             |
|             | 4090 其他補助及捐助  |     |        |         | 7,948,000 |                    |             |
|             |               | 人x月 | 280x12 | 2,000   | 6,720,000 | 鄰長交通補助費。(專款專用)     |             |
|             |               | 鄰x月 | 280x12 | 300     | 1,008,000 | 鄰長新聞及相關資訊取得補助費。    |             |
|             |               | 人/年 | 11     | 20,000  | 220,000   | 調解委員考察費用。          |             |

## 臺中市神岡區公所

## 歲出計畫說明提要與各項費用明細表

中華民國 115 年度

單位：新臺幣元

|              |                    |  |                           |         |         |               |              |         |            |
|--------------|--------------------|--|---------------------------|---------|---------|---------------|--------------|---------|------------|
| 區公所業務—經建業務   | 業務計畫及工作計畫<br>名稱與編號 |  | 37020690502<br>區公所業務-經建業務 |         | 承辦單位    | 公用課           | 預算金額         | 1,181千元 | 區公所業務—經建業務 |
|              | 歲出計畫說明             | 一.計畫內容： 辦理社區環境改造、綠美化、公園綠地、路燈管理維護及其他有關公用事業事項。<br><br>二.預期成果： 改善區內環境，協助公有路燈維護作業。 |                           |         |         |               |              |         |            |
| 用途別科目        |                    |  | 單位                        | 數量      | 單價      | 預算數           | 說明           |         |            |
| 合計           |                    |  |                           |         |         | 1,181,000     | 市款1,181,000元 |         |            |
| 1000 人事費     |                    |  |                           |         |         | 688,000       | 市款688,000元   |         |            |
| 1020 約聘僱人員待遇 |                    |  |                           |         |         | 467,376       |              |         |            |
|              |                    | 人/年  | 1                         | 467,376 | 467,376 | 約僱人員五等酬金。     |              |         |            |
| 1030 獎金      |                    |  |                           |         |         | 58,422        |              |         |            |
|              |                    | 人/年  | 1                         | 58,422  | 58,422  | 約僱人員五等年終工作獎金。 |              |         |            |
| 1035 其他給與    |                    |  |                           |         |         | 16,000        |              |         |            |
|              |                    | 人/年  | 1                         | 16,000  | 16,000  | 約僱人員休假補助費。    |              |         |            |
| 1040 加班費     |                    |  |                           |         |         | 46,192        |              |         |            |
|              |                    | 年  | 1                         | 20,272  | 20,272  | 業務加班費。        |              |         |            |
|              |                    | 年  | 1                         | 25,920  | 25,920  | 約僱人員未休假加班費。   |              |         |            |
| 1050 退休離職儲金  |                    |  |                           |         |         | 30,240        |              |         |            |
|              |                    | 人/年  | 1                         | 30,240  | 30,240  | 約僱人員五等離職儲金。   |              |         |            |
| 1055 保險      |                    |  |                           |         |         | 69,770        |              |         |            |
|              |                    | 人/年  | 1                         | 24,384  | 24,384  | 約僱人員五等健保保費。   |              |         |            |
|              |                    | 人/年  | 1                         | 45,060  | 45,060  | 約僱人員五等勞保保費。   |              |         |            |
|              |                    | 年  | 1                         | 326     | 326     | 補至千元差額。       |              |         |            |
| 2000 業務費     |                    |  |                           |         |         | 493,000       | 市款493,000元   |         |            |
| 2009 通訊費     |                    |  |                           |         |         | 20,684        |              |         |            |
|              |                    | 年  | 1                         | 20,684  | 20,684  | 郵資、電話通訊等費用。   |              |         |            |

## 臺中市神岡區公所

## 歲出計畫說明提要與各項費用明細表

中華民國 115 年度

單位：新臺幣元

| 區公所業務—經建業務 | 用途別科目      | 單位 | 數量 | 單價      | 預算數     | 說明                  | 區公所業務—經建業務 |
|------------|------------|----|----|---------|---------|---------------------|------------|
|            | 2051 物品    |    |    |         | 44,680  |                     |            |
|            |            | 年  | 1  | 25,000  | 25,000  | 消耗品購置費。             |            |
|            |            | 年  | 1  | 19,680  | 19,680  | 非消耗品購置費。            |            |
|            | 2054 一般事務費 |    |    |         | 397,636 |                     |            |
|            |            | 年  | 1  | 61,000  | 61,000  | 美化綠化防治公害衛生經費。       |            |
|            |            | 年  | 1  | 36,636  | 36,636  | 業務所需表冊、誤餐費及其他雜支等經費。 |            |
|            |            | 年  | 1  | 300,000 | 300,000 | 路樹補移植及行道樹修剪維護費。     |            |
|            | 2072 國內旅費  |    |    |         | 30,000  |                     |            |
|            |            | 年  | 1  | 30,000  | 30,000  | 業務出差旅費。             |            |

## 臺中市神岡區公所

## 歲出計畫說明提要與各項費用明細表

中華民國 115 年度

單位：新臺幣元

|            |                    |  |                           |         |  |              |              |         |            |  |
|------------|--------------------|--|---------------------------|---------|--|--------------|--------------|---------|------------|--|
| 區公所業務—人文業務 | 業務計畫及工作計畫<br>名稱與編號 |  | 37020690503<br>區公所業務-人文業務 |         | 承辦單位   | 人文課          | 預算金額         | 1,119千元 | 區公所業務—人文業務 |  |
|            | 歲出計畫說明             | 一.計畫內容：辦理徵集、編練、勤務、管理及其他有關兵役行政等事項、文化藝術、慶典活動、觀光宣導等。<br><br>二.預期成果：1.依法辦理役男徵兵處理等業務。<br>2.落實藝文特色傳承，建構神岡多元文化藝術發展。 |                           |         |  |              |              |         |            |  |
|            | 用途別科目              |  | 單位                        | 數量      | 單價   | 預算數          | 說明           |         |            |  |
|            | 合計                 |  |                           |         |  | 1,119,000    | 市款1,119,000元 |         |            |  |
|            | 1000 人事費           |  |                           |         |  | 16,000       | 市款16,000元    |         |            |  |
|            | 1040 加班費           |  |                           |         |  | 16,000       |              |         |            |  |
|            |                    | 年  | 1                         | 16,000  | 16,000   | 業務加班費。       |              |         |            |  |
|            | 2000 業務費           |  |                           |         |  | 1,063,000    | 市款1,063,000元 |         |            |  |
|            | 2009 通訊費           |  |                           |         |  | 40,000       |              |         |            |  |
|            |                    | 年  | 1                         | 40,000  | 40,000   | 電話、郵資及網路通訊費。 |              |         |            |  |
| 2051 物品    |                    |  |                           |         | 85,148   |              |              |         |            |  |
|            | 年                  | 1  | 55,148                    | 55,148  | 消耗品購置費。  |              |              |         |            |  |
|            | 年                  | 1  | 30,000                    | 30,000  | 非消耗品購置費。   |              |              |         |            |  |
| 2054 一般事務費 |                    |  |                           |         | 844,852  |              |              |         |            |  |
|            | 年                  | 1  | 71,688                    | 71,688  | 辦理役政業務及戶役政資訊系統相關經費。(34,900元+役男人數1,865人*7.5+後備軍人人數12,000人*1.9元) |              |              |         |            |  |
|            | 年                  | 1  | 703,164                   | 703,164 | 各項印刷、誤餐費、雜支及辦理各項區內藝文活動暨相關表揚獎品等經費。                              |              |              |         |            |  |
|            | 年                  | 1  | 70,000                    | 70,000  | 役政業務作業經費。  |              |              |         |            |  |
| 2072 國內旅費  |                    |  |                           |         | 53,000   |              |              |         |            |  |
|            | 年                  | 1  | 33,000                    | 33,000  | 輸送役男入營護送人員旅費、開會及業務洽辦出差旅費。                                      |              |              |         |            |  |
|            | 年                  | 1  | 20,000                    | 20,000  | 輸送役男入營護送人員旅費。(役政業務作業經費)  |              |              |         |            |  |

## 臺中市神岡區公所

## 歲出計畫說明提要與各項費用明細表

中華民國 115 年度

單位：新臺幣元

| 區公所業務<br>——<br>人文業務 | 用途別科目          | 單位 | 數量 | 單價     | 預算數    | 說明                 | 區公所業務<br>——<br>人文業務 |
|---------------------|----------------|----|----|--------|--------|--------------------|---------------------|
|                     |                |    |    |        |        |                    |                     |
| 區公所業務<br>——<br>人文業務 | 2081 運費        | 年  | 1  | 40,000 | 40,000 | 輸送役男車資。            | 區公所業務<br>——<br>人文業務 |
|                     | 4000 獎補助費      |    |    |        | 40,000 |                    |                     |
|                     | 4065 社會福利津貼及補助 |    |    |        | 40,000 |                    |                     |
|                     |                | 年  | 1  | 40,000 | 40,000 | 役男服役中因公傷、病亡等眷屬慰問金。 |                     |

## 臺中市神岡區公所

## 歲出計畫說明提要與各項費用明細表

中華民國 115 年度

單位：新臺幣元

|                  |                    |  |                                |            |            |   |                              |          |                  |  |
|------------------|--------------------|--|--------------------------------|------------|------------|---|------------------------------|----------|------------------|--|
| 一般建築及設備——一般建築及設備 | 業務計畫及工作計畫<br>名稱與編號 |  | 37020699001<br>一般建築及設備-一般建築及設備 |            | 承辦單位       | 民政課、農業及建設課、公用課、人文課  | 預算金額                         | 27,459千元 | 一般建築及設備——一般建築及設備 |  |
|                  | 歲出計畫說明             | 一.計畫內容：1.辦理區內各項小型工程。<br>2.辦理殯葬設施營運階段回饋金計畫。<br>3.辦理區轄道路設施維護及附屬設施改善工程。<br>4.辦理庄前里活動中心耐震能力補強工程。<br><br>二.預期成果：1.完成區里建設小型工程等各項基層建設工程，提供民眾良好生活休閒環境。<br>2.滿足地方基層民眾需求，適時解決基層建設問題，以利基層區政之發展推動。<br>3.由辦理建物內部修繕及結構補強，提升建物耐震能力。 |                                |            |            |   |                              |          |                  |  |
|                  | 用途別科目              |  | 單位                             | 數量         | 單價         | 預算數   | 說明                           |          |                  |  |
|                  | 合計                 |  |                                |            |            | 27,459,000  | 市款22,459,000元，收支併列5,000,000元 |          |                  |  |
|                  | 3000 設備及投資         |  |                                |            |            | 27,459,000  | 市款22,459,000元，收支併列5,000,000元 |          |                  |  |
|                  | 3010 房屋建築及設備費      |  |                                |            |            | 2,000,000   |                              |          |                  |  |
|                  |                    | 年  | 1                              | 2,000,000  | 2,000,000  | 辦理庄前里活動中心耐震能力補強工程。(依據內政部114.7.30台內民字第1140221353號函)含工程管理費50,330元(1,677,681*3%) |                              |          |                  |  |
|                  | 3015 公共建設及設施費      |  |                                |            |            | 24,989,000  |                              |          |                  |  |
|                  |                    | 年  | 1                              | 1,700,000  | 1,700,000  | 區里建設服務經費-區里小型工程。含工程管理費49,700元(1,420,022*3.5%)                                 |                              |          |                  |  |
|                  |                    | 年  | 1                              | 260,000    | 260,000    | 辦理公共設施之興建及維護改善工程。(殯葬設施回饋金)(符合臺中市公立殯葬設施回饋地方自治條例第七條)含工程管理費7,600元(217,149*3.5%)  |                              |          |                  |  |
|                  |                    | 年  | 1                              | 3,900,000  | 3,900,000  | 區轄道路標誌標線交通管制設施工程。含工程管理費114,023元(3,257,814*3.5%)                               |                              |          |                  |  |
|                  |                    | 年  | 1                              | 16,129,000 | 16,129,000 | 辦理本區公有設施修繕及道路養護等小型工程經費。含工程管理費423,425元(5,000,000*3.5%+8,280,840*3%)            |                              |          |                  |  |

## 臺中市神岡區公所

## 歲出計畫說明提要與各項費用明細表

中華民國 115 年度

單位：新臺幣元

| 一般建築及設備——一般建築及設備 | 用途別科目         | 單位 | 數量 | 單價        | 預算數       | 說明  | 一般建築及設備——一般建築及設備 |
|------------------|---------------|----|----|-----------|-----------|---|------------------|
|                  |               |    |    |           |           |   |                  |
| 一般建築及設備——一般建築及設備 | 3020 機械設備費    | 年  | 1  | 3,000,000 | 3,000,000 | 均衡城鄉都市計畫區外非公路系統道路改善計畫-臺中市神岡區庄後里大圳路道路改善工程經費。(特別統籌稅款3,000千元)(B-墊付案)(依據臺中市議會113.9.25議事字第1130005260號函)含工程管理費75,179元(2,505,981*3%) | 一般建築及設備——一般建築及設備 |
|                  |               |    |    |           | 16,000    |   |                  |
|                  | 3030 資訊軟硬體設備費 | 年  | 1  | 16,000    | 16,000    | 區里建設服務經費-購置機械設備。  |                  |
|                  |               |    |    |           | 130,000   |   |                  |
|                  |               | 年  | 1  | 30,000    | 30,000    | 區里建設服務經費-購置資訊軟硬體設備。   |                  |
|                  |               | 台  | 4  | 25,000    | 100,000   | 戶役政資訊系統工作站主機汰換。   |                  |
| 一般建築及設備——一般建築及設備 | 3035 雜項設備費    |    |    |           | 324,000   |   | 一般建築及設備——一般建築及設備 |
|                  |               | 年  | 1  | 152,000   | 152,000   | 區里建設服務經費-購置雜項設備。  |                  |
|                  |               | 年  | 1  | 172,000   | 172,000   | 辦理公共服務、環境監測及其他具補償性質事項設備購置。(殯葬設施回饋金)(符合臺中市公立殯葬設施回饋地方自治條例第七條)   |                  |

## 臺中市神岡區公所

## 歲出計畫說明提要與各項費用明細表

中華民國 115 年度

單位：新臺幣元

|              |                    |  |                            |         |         |                             |            |       |              |  |
|--------------|--------------------|--|----------------------------|---------|---------|-----------------------------|------------|-------|--------------|--|
| 第一預備金——第一預備金 | 業務計畫及工作計畫<br>名稱與編號 |  | 37020699801<br>第一預備金-第一預備金 |         | 承辦單位    | 各業務單位                       | 預算金額       | 350千元 | 第一預備金——第一預備金 |  |
|              | 歲出計畫說明             | 一.計畫內容： 依據預算法第22條規定編列本所第一預備金，並依法動支。<br><br>二.預期成果： 因應年度中公所之業務計畫經費不足，以利各業務計畫順利推展。 |                            |         |         |                             |            |       |              |  |
|              | 用途別科目              |  | 單位                         | 數量      | 單價      | 預算數                         | 說明         |       |              |  |
| 合計           |                    |  |                            |         |         | 350,000                     | 市款350,000元 |       |              |  |
| 6000 預備金     |                    |  |                            |         |         | 350,000                     | 市款350,000元 |       |              |  |
| 6005 第一預備金   |                    |  |                            |         |         | 350,000                     |            |       |              |  |
|              |                    | 年  | 1                          | 350,000 | 350,000 | 依預算法第22條規定編列及依同法第64條規定專案動支。 |            |       |              |  |

## 臺中市神岡區公所

## 歲出計畫說明提要與各項費用明細表

中華民國 115 年度

單位：新臺幣元

農  
林  
管  
理  
業  
務  
—  
農  
林  
管  
理  
業  
務

|                            |   |                              |         |            |           |               |
|----------------------------|---|------------------------------|---------|------------|-----------|---------------|
| 業務計畫及工作計畫<br>名稱與編號         |   | 56020691001<br>農林管理業務-農林管理業務 | 承辦單位    | 農業及建設<br>課 | 預算金額      | 2,212千元       |
| 歲<br>出<br>計<br>畫<br>說<br>明 | 一.計畫內容：辦理農林漁牧、農業推廣、糧食、農產運銷、農情調查、水土保持、地政、土木工程、公共建設、水利、違章建築查報、公寓大廈、區里民活動中心新建、協辦動物防疫檢疫業務、工商財稅業務及其他有關基層農政及經濟建設事項。<br>二.預期成果：1.完成基礎民生建設小型工程，以維護區里路網品質及用路人安全。<br>2.配合本區活動推廣農業、農特產品及動物防疫等基層農政相關事宜。 |                              |         |            |           |               |
| 用途別科目                      |   | 單位                           | 數量      | 單價         | 預算數       | 說明            |
| 合計                         |   |                              |         |            | 2,212,000 | 市款2,212,000元  |
| 1000 人事費                   |   |                              |         |            | 1,372,000 | 市款1,372,000元  |
| 1020 約聘僱人員待遇               |   |                              |         |            | 934,752   |               |
|                            | 人/年   | 2                            | 467,376 | 934,752    |           | 約僱人員五等酬金。     |
| 1030 獎金                    |   |                              |         |            | 116,844   |               |
|                            | 人/年   | 2                            | 58,422  | 116,844    |           | 約僱人員五等年終工作獎金。 |
| 1035 其他給與                  |   |                              |         |            | 32,000    |               |
|                            | 人/年   | 2                            | 16,000  | 32,000     |           | 約僱人員休假補助費。    |
| 1040 加班費                   |   |                              |         |            | 88,084    |               |
|                            | 年   | 1                            | 36,244  | 36,244     |           | 業務加班費。        |
|                            | 年   | 1                            | 51,840  | 51,840     |           | 約僱人員未休假加班費。   |
| 1050 退休離職儲金                |   |                              |         |            | 60,480    |               |
|                            | 人/年   | 2                            | 30,240  | 60,480     |           | 約僱人員五等離職儲金。   |
| 1055 保險                    |   |                              |         |            | 139,840   |               |
|                            | 人/年   | 2                            | 24,384  | 48,768     |           | 約僱人員五等健保保費。   |
|                            | 人/年   | 2                            | 45,060  | 90,120     |           | 約僱人員五等勞保保費。   |
|                            | 年   | 1                            | 952     | 952        |           | 補至千元差額。       |
| 2000 業務費                   |   |                              |         |            | 840,000   | 市款840,000元    |
| 2009 通訊費                   |   |                              |         |            | 10,000    |               |
|                            | 年   | 1                            | 10,000  | 10,000     |           | 電信費用及郵資等。     |

農  
林  
管  
理  
業  
務  
—  
農  
林  
管  
理  
業  
務

## 臺中市神岡區公所

## 歲出計畫說明提要與各項費用明細表

中華民國 115 年度

單位：新臺幣元

| 農林管理業務——農林管理業務 | 用途別科目         | 單位  | 數量 | 單價      | 預算數     | 說明                         | 農林管理業務——農林管理業務 |
|----------------|---------------|-----|----|---------|---------|----------------------------|----------------|
|                | 2033 約用人員酬金   | 人/年 | 1  | 531,000 | 531,000 | 行政助理薪津、年終獎金、勞、健保費及提繳退休金等。  |                |
|                | 2036 按日按件計資酬金 | 次   | 11 | 700     | 7,700   | 租佃委員出席交通費。                 |                |
|                | 2051 物品       | 年   | 1  | 10,000  | 10,000  | 消耗品購置費。                    |                |
|                |               | 年   | 1  | 5,000   | 5,000   | 非消耗品購置費。                   |                |
|                | 2054 一般事務費    | 棟   | 33 | 1,000   | 33,000  | 公寓大廈管理業務費。                 |                |
|                |               | 年   | 1  | 198,300 | 198,300 | 農業及農產品推廣、印刷、誤餐費、訴訟費及雜支等經費。 |                |
|                |               | 人/年 | 11 | 1,000   | 11,000  | 租佃委員聯誼活動費。                 |                |
|                |               | 年   | 1  | 3,000   | 3,000   | 加入獸醫師公會會費。                 |                |
|                | 2072 國內旅費     | 年   | 1  | 30,000  | 30,000  | 因公出差差旅費。                   |                |
|                | 2081 運費       | 次   | 1  | 1,000   | 1,000   | 植樹樹苗領取及分發。                 |                |

## 臺中市神岡區公所

## 歲出計畫說明提要與各項費用明細表

中華民國 115 年度

單位：新臺幣元

|   |                            |  |                          |         |           |   |                            |          |   |  |
|---|----------------------------|--|--------------------------|---------|-----------|---|----------------------------|----------|---|--|
| 社<br>政<br>業<br>務<br>—<br>社<br>會<br>福<br>利 | 業務計畫及工作計畫<br>名稱與編號         |  | 63020690201<br>社政業務-社會福利 |         | 承辦單位      | 社會課   | 預算金額                       | 30,481千元 | 社<br>政<br>業<br>務<br>—<br>社<br>會<br>福<br>利 |  |
|   | 歲<br>出<br>計<br>畫<br>說<br>明 | 一.計畫內容： 辦理社會福利各項生活扶助、調查及核發各項急難貧困救助慰問金，並辦理各項福利活動。<br><br>二.預期成果： 落實地方自治及社會福利政策。 |                          |         |           |   |                            |          |   |  |
|   | 分支計畫及用途別科目                 |  | 單位                       | 數量      | 單價        | 預算數   | 說明                         |          |   |  |
|   | 合計                         |  |                          |         |           | 30,481,000  | 市款30,251,000元，收支併列230,000元 |          |   |  |
|   | 10社會福利                     |  |                          |         |           | 30,481,000  | 市款30,251,000元，收支併列230,000元 |          |   |  |
|   | 1000 人事費                   |  |                          |         |           | 25,000  | 市款25,000元                  |          |   |  |
|   | 1040 加班費                   |  |                          |         |           | 25,000  |                            |          |   |  |
|   |                            |  | 年                        | 1       | 24,800    | 24,800  | 業務加班費。                     |          |   |  |
|   |                            |  | 年                        | 1       | 200       | 200   | 補至千元差額。                    |          |   |  |
|   | 2000 業務費                   |  |                          |         |           | 3,346,000   | 市款3,116,000元，收支併列230,000元  |          |   |  |
| 2009 通訊費                                  |                            |  |                          |         | 60,000    |   |                            |          |   |  |
|   |                            | 年  | 1                        | 60,000  | 60,000    | 電信費用及郵資等。   |                            |          |   |  |
| 2027 保險費                                  |                            |  |                          |         | 42,000    |   |                            |          |   |  |
|   |                            | 年  | 1                        | 42,000  | 42,000    | 社區活動中心公共意外險及火險費用。   |                            |          |   |  |
| 2033 約用人員酬金                               |                            |  |                          |         | 2,124,000 |   |                            |          |   |  |
|   |                            | 人/年  | 1                        | 531,000 | 531,000   | 辦理健保業務人員薪資。(市庫381千元，一般性補助款150千元)(依據衛生福利部中央健康保險署114.8.27健保承字第1140640739號函) |                            |          |   |  |
|   |                            | 人/年  | 3                        | 531,000 | 1,593,000 | 行政助理薪津、年終獎金、勞、健保費及提繳退休金等。   |                            |          |   |  |
| 2036 按日按件計資酬金                             |                            |  |                          |         | 65,985    |   |                            |          |   |  |
|   |                            | 件  | 13,197                   | 5       | 65,985    | 敬老禮金送件費。(專款專用)  |                            |          |   |  |
| 2051 物品                                   |                            |  |                          |         | 78,380    |   |                            |          |   |  |

## 臺中市神岡區公所

## 歲出計畫說明提要與各項費用明細表

中華民國 115 年度

單位：新臺幣元

| 社政業務<br>—<br>社會福利 | 分支計畫及用途別科目   | 單位 | 數量     | 單價      | 預算數        | 說明                              | 社政業務<br>—<br>社會福利 |
|-------------------|--------------|----|--------|---------|------------|---------------------------------|-------------------|
|                   |              |    |        |         |            |                                 |                   |
| 2054 一般事務費        |              | 年  | 1      | 42,380  | 42,380     | 消耗品購置費。                         |                   |
|                   |              | 年  | 1      | 36,000  | 36,000     | 非消耗品購置費。                        |                   |
|                   |              |    |        |         | 775,635    |                                 |                   |
|                   |              | 年  | 1      | 115,635 | 115,635    | 各項印刷、誤餐費及雜支。                    |                   |
|                   |              | 里  | 16     | 2,500   | 40,000     | 孝行楷模表揚活動經費。                     |                   |
|                   |              | 年  | 1      | 80,000  | 80,000     | 各社區活動中心之管理維護費及設備費。(專款專用)(收支併列)  |                   |
|                   |              | 里  | 16     | 30,000  | 480,000    | 各里辦理老人福利活動經費。(專款專用)             |                   |
|                   |              | 年  | 1      | 60,000  | 60,000     | 社區發展協會觀摩活動經費。                   |                   |
|                   | 2063 房屋建築養護費 |    |        |         | 130,000    |                                 |                   |
|                   |              | 年  | 1      | 30,000  | 30,000     | 各社區活動中心建物公共安全檢查、申報、簽證及維修。(專款專用) |                   |
| 2069 設施及機械設備養護費   |              | 年  | 1      | 100,000 | 100,000    | 各社區活動中心各項修繕。(專款專用)              |                   |
|                   |              |    |        |         | 50,000     |                                 |                   |
|                   |              | 年  | 1      | 50,000  | 50,000     | 各社區活動中心消防安全檢查檢修申報費。(專款專用)       |                   |
| 2072 國內旅費         |              |    |        |         | 20,000     |                                 |                   |
|                   |              | 年  | 1      | 20,000  | 20,000     | 因公出差差旅費。                        |                   |
| 4000 獎補助費         |              |    |        |         | 27,110,000 | 市款27,110,000元                   |                   |
| 4090 其他補助及捐助      |              |    |        |         | 27,110,000 |                                 |                   |
|                   |              | 人  | 12,591 | 1,650   | 20,775,150 | 65歲至89歲重陽節敬老禮金。(專款專用)           |                   |
|                   |              | 人  | 392    | 2,650   | 1,038,800  | 90歲至94歲重陽節敬老禮金。(專款專用)           |                   |
|                   |              | 人  | 13,197 | 350     | 4,618,950  | 老人活動代金(含55歲至64歲原住民)。(專款專用)      |                   |

## 歲出計畫說明提要與各項費用明細表

單位：新臺幣元

| 分支計畫及用途別科目 | 單位 | 數量  | 單價    | 預算數     | 說明                       |
|------------|----|-----|-------|---------|--------------------------|
|            | 人  | 108 | 4,650 | 502,200 | 95歲至99歲重陽節敬老禮金。(專款專用)    |
|            | 人  | 106 | 1,650 | 174,900 | 55歲至64歲原住民重陽節敬老禮金。(專款專用) |

## 臺中市神岡區公所

## 各項費用彙計表

中華民國115年度

單位：新臺幣千元

| 工作計畫名稱及編號           | 37020690101<br>行政管理 | 37020690501<br>民政業務 | 37020690502<br>經建業務 | 37020690503<br>人文業務 | 37020699001<br>一般建築及設備 | 37020699801<br>第一預備金 |
|---------------------|---------------------|---------------------|---------------------|---------------------|------------------------|----------------------|
| 第一、二級用途別<br>科目名稱及編號 |                     |                     |                     |                     |                        |                      |
| 合 計                 | 72,369              | 38,332              | 1,181               | 1,119               | 27,459                 | 350                  |
| 100000人事費           | 61,219              | 253                 | 688                 | 16                  |                        |                      |
| 101500法定編制人員待遇      | 39,933              |                     |                     |                     |                        |                      |
| 102000約聘僱人員待遇       |                     |                     | 467                 |                     |                        |                      |
| 102500技工及工友待遇       | 1,314               |                     |                     |                     |                        |                      |
| 103000獎金            | 8,838               |                     | 58                  |                     |                        |                      |
| 103500其他給與          | 848                 | 29                  | 16                  |                     |                        |                      |
| 104000加班費           | 2,146               | 224                 | 46                  | 16                  |                        |                      |
| 105000退休離職儲金        | 4,545               |                     | 30                  |                     |                        |                      |
| 105500保險            | 3,594               |                     | 70                  |                     |                        |                      |
| 200000業務費           | 10,830              | 29,321              | 493                 | 1,063               |                        |                      |
| 200300教育訓練費         | 65                  |                     |                     |                     |                        |                      |
| 200600水電費           | 663                 | 115                 |                     |                     |                        |                      |
| 200900通訊費           | 468                 | 59                  | 21                  | 40                  |                        |                      |
| 201200土地租金          |                     | 30                  |                     |                     |                        |                      |
| 201800資訊服務費         | 210                 | 10                  |                     |                     |                        |                      |
| 202100其他業務租金        | 355                 | 100                 |                     |                     |                        |                      |
| 202400稅捐及規費         | 87                  |                     |                     |                     |                        |                      |
| 202700保險費           | 47                  | 2,998               |                     |                     |                        |                      |
| 203300約用人員酬金        | 4,779               | 531                 |                     |                     |                        |                      |
| 203600按日按件計資酬金      | 84                  | 1,280               |                     |                     |                        |                      |
| 205100物品            | 741                 | 300                 | 45                  | 85                  |                        |                      |
| 205400一般事務費         | 1,892               | 23,728              | 398                 | 845                 |                        |                      |
| 206300房屋建築養護費       | 403                 | 30                  |                     |                     |                        |                      |
| 206600車輛及辦公器具養護費    | 326                 |                     |                     |                     |                        |                      |
| 206900設施及機械設備養護費    | 364                 | 90                  |                     |                     |                        |                      |
| 207200國內旅費          | 112                 | 50                  | 30                  | 53                  |                        |                      |
| 208100運費            |                     |                     |                     | 40                  |                        |                      |
| 209300特別費           | 234                 |                     |                     |                     |                        |                      |
| 300000設備及投資         | 200                 |                     |                     |                     | 27,459                 |                      |
| 301000房屋建築及設備費      |                     |                     |                     |                     | 2,000                  |                      |
| 301500公共建設及設施費      |                     |                     |                     |                     | 24,989                 |                      |
| 302000機械設備費         | 10                  |                     |                     |                     | 16                     |                      |

## 臺中市神岡區公所

## 各項費用彙計表

中華民國115年度

單位：新臺幣千元

| 工作計畫名稱及編號           | 37020690101<br>行政管理 | 37020690501<br>民政業務 | 37020690502<br>經建業務 | 37020690503<br>人文業務 | 37020699001<br>一般建築及設備 | 37020699801<br>第一預備金 |
|---------------------|---------------------|---------------------|---------------------|---------------------|------------------------|----------------------|
| 第一、二級用途別<br>科目名稱及編號 |                     |                     |                     |                     |                        |                      |
| 303000資訊軟硬體設備費      | 30                  |                     |                     |                     | 130                    |                      |
| 303500雜項設備費         | 160                 |                     |                     |                     | 324                    |                      |
| 400000獎補助費          | 120                 | 8,758               |                     | 40                  |                        |                      |
| 404000對國內團體之捐助      |                     | 510                 |                     |                     |                        |                      |
| 406500社會福利津貼及濟助     |                     |                     |                     | 40                  |                        |                      |
| 408500獎勵及慰問         | 120                 | 300                 |                     |                     |                        |                      |
| 409000其他補助及捐助       |                     | 7,948               |                     |                     |                        |                      |
| 600000預備金           |                     |                     |                     |                     |                        | 350                  |
| 600500第一預備金         |                     |                     |                     |                     |                        | 350                  |

臺中市神岡區公所

各項費用彙計表

中華民國115年度

單位：新臺幣千元

| 工作計畫名稱及編號           | 56020691001<br>農林管理業務 | 63020690201<br>社會福利 | 合 計     |  |  |  |
|---------------------|-----------------------|---------------------|---------|--|--|--|
| 第一、二級用途別<br>科目名稱及編號 |                       |                     |         |  |  |  |
| 合 計                 | 2,212                 | 30,481              | 173,503 |  |  |  |
| 100000人事費           | 1,372                 | 25                  | 63,573  |  |  |  |
| 101500法定編制人員待遇      |                       |                     | 39,933  |  |  |  |
| 102000約聘僱人員待遇       | 935                   |                     | 1,402   |  |  |  |
| 102500技工及工友待遇       |                       |                     | 1,314   |  |  |  |
| 103000獎金            | 117                   |                     | 9,013   |  |  |  |
| 103500其他給與          | 32                    |                     | 925     |  |  |  |
| 104000加班費           | 88                    | 25                  | 2,545   |  |  |  |
| 105000退休離職儲金        | 60                    |                     | 4,636   |  |  |  |
| 105500保險            | 140                   |                     | 3,804   |  |  |  |
| 200000業務費           | 840                   | 3,346               | 45,893  |  |  |  |
| 200300教育訓練費         |                       |                     | 65      |  |  |  |
| 200600水電費           |                       |                     | 778     |  |  |  |
| 200900通訊費           | 10                    | 60                  | 657     |  |  |  |
| 201200土地租金          |                       |                     | 30      |  |  |  |
| 201800資訊服務費         |                       |                     | 220     |  |  |  |
| 202100其他業務租金        |                       |                     | 455     |  |  |  |
| 202400稅捐及規費         |                       |                     | 87      |  |  |  |
| 202700保險費           |                       | 42                  | 3,087   |  |  |  |
| 203300約用人員酬金        | 531                   | 2,124               | 7,965   |  |  |  |
| 203600按日按件計資酬金      | 8                     | 66                  | 1,438   |  |  |  |
| 205100物品            | 15                    | 78                  | 1,265   |  |  |  |
| 205400一般事務費         | 245                   | 776                 | 27,883  |  |  |  |
| 206300房屋建築養護費       |                       | 130                 | 563     |  |  |  |
| 206600車輛及辦公器具養護費    |                       |                     | 326     |  |  |  |
| 206900設施及機械設備養護費    |                       | 50                  | 504     |  |  |  |
| 207200國內旅費          | 30                    | 20                  | 295     |  |  |  |
| 208100運費            | 1                     |                     | 41      |  |  |  |
| 209300特別費           |                       |                     | 234     |  |  |  |
| 300000設備及投資         |                       |                     | 27,659  |  |  |  |
| 301000房屋建築及設備費      |                       |                     | 2,000   |  |  |  |
| 301500公共建設及設施費      |                       |                     | 24,989  |  |  |  |
| 302000機械設備費         |                       |                     | 26      |  |  |  |

## 臺中市神岡區公所

## 各項費用彙計表

中華民國115年度

單位：新臺幣千元

| 工作計畫名稱及編號           | 56020691001<br>農林管理業務 | 63020690201<br>社會福利 | 合 計    |  |  |  |
|---------------------|-----------------------|---------------------|--------|--|--|--|
| 第一、二級用途別<br>科目名稱及編號 |                       |                     |        |  |  |  |
| 303000資訊軟硬體設備費      |                       |                     | 160    |  |  |  |
| 303500雜項設備費         |                       |                     | 484    |  |  |  |
| 400000獎補助費          |                       | 27,110              | 36,028 |  |  |  |
| 404000對國內團體之捐助      |                       |                     | 510    |  |  |  |
| 406500社會福利津貼及濟助     |                       |                     | 40     |  |  |  |
| 408500獎勵及慰問         |                       |                     | 420    |  |  |  |
| 409000其他補助及捐助       |                       | 27,110              | 35,058 |  |  |  |
| 600000預備金           |                       |                     | 350    |  |  |  |
| 600500第一預備金         |                       |                     | 350    |  |  |  |

臺中市神岡區公所

歲出一級用途別科目分析表

中華民國115年度

單位：新臺幣千元

| 名稱及編號                  | 合計      | 經 常 支 出 |        |        |     |     |         | 資 本 支 出 |     |        |      |     |        |
|------------------------|---------|---------|--------|--------|-----|-----|---------|---------|-----|--------|------|-----|--------|
|                        |         | 人事費     | 業務費    | 獎補助費   | 債務費 | 預備金 | 小計      | 人事費     | 業務費 | 設備及投資  | 獎補助費 | 預備金 | 小計     |
| 合 計                    | 173,503 | 63,573  | 45,893 | 36,028 |     | 350 | 145,844 |         |     | 27,659 |      |     | 27,659 |
| 37020690000<br>民政支出    | 140,810 | 62,176  | 41,707 | 8,918  |     | 350 | 113,151 |         |     | 27,659 |      |     | 27,659 |
| 37020690100<br>一般行政    | 72,369  | 61,219  | 10,830 | 120    |     |     | 72,169  |         |     | 200    |      |     | 200    |
| 37020690101<br>行政管理    | 72,369  | 61,219  | 10,830 | 120    |     |     | 72,169  |         |     | 200    |      |     | 200    |
| 37020690500<br>區公所業務   | 40,632  | 957     | 30,877 | 8,798  |     |     | 40,632  |         |     |        |      |     |        |
| 37020690501<br>民政業務    | 38,332  | 253     | 29,321 | 8,758  |     |     | 38,332  |         |     |        |      |     |        |
| 37020690502<br>經建業務    | 1,181   | 688     | 493    |        |     |     | 1,181   |         |     |        |      |     |        |
| 37020690503<br>人文業務    | 1,119   | 16      | 1,063  | 40     |     |     | 1,119   |         |     |        |      |     |        |
| 37020699000<br>一般建築及設備 | 27,459  |         |        |        |     |     |         |         |     | 27,459 |      |     | 27,459 |
| 37020699001<br>一般建築及設備 | 27,459  |         |        |        |     |     |         |         |     | 27,459 |      |     | 27,459 |
| 37020699800<br>第一預備金   | 350     |         |        |        |     | 350 | 350     |         |     |        |      |     |        |
| 37020699801<br>第一預備金   | 350     |         |        |        |     | 350 | 350     |         |     |        |      |     |        |
| 56020690000<br>農業支出    | 2,212   | 1,372   | 840    |        |     |     | 2,212   |         |     |        |      |     |        |
| 56020691000<br>農林管理業務  | 2,212   | 1,372   | 840    |        |     |     | 2,212   |         |     |        |      |     |        |
| 56020691001<br>農林管理業務  | 2,212   | 1,372   | 840    |        |     |     | 2,212   |         |     |        |      |     |        |
| 63020690000<br>福利服務支出  | 30,481  | 25      | 3,346  | 27,110 |     |     | 30,481  |         |     |        |      |     |        |
| 63020690200<br>社政業務    | 30,481  | 25      | 3,346  | 27,110 |     |     | 30,481  |         |     |        |      |     |        |
| 63020690201<br>社會福利    | 30,481  | 25      | 3,346  | 27,110 |     |     | 30,481  |         |     |        |      |     |        |

# 臺中市神岡區公所

## 資本支出分析表

中華民國115年度

單位：新臺幣千元

| 名稱及編號                  | 合計     | 設 備 及 投 資 |         |         |      |      |         |      |    |    | 其他資本支出 |
|------------------------|--------|-----------|---------|---------|------|------|---------|------|----|----|--------|
|                        |        | 土地        | 房屋建築及設備 | 公共建設及設施 | 機械設備 | 運輸設備 | 資訊軟硬體設備 | 雜項設備 | 權利 | 投資 |        |
| 合 計                    | 27,659 |           | 2,000   | 24,989  | 26   |      | 160     | 484  |    |    |        |
| 37020690100<br>一般行政    | 200    |           |         |         | 10   |      | 30      | 160  |    |    |        |
| 37020690101<br>行政管理    | 200    |           |         |         | 10   |      | 30      | 160  |    |    |        |
| 37020699000<br>一般建築及設備 | 27,459 |           | 2,000   | 24,989  | 16   |      | 130     | 324  |    |    |        |
| 37020699001<br>一般建築及設備 | 27,459 |           | 2,000   | 24,989  | 16   |      | 130     | 324  |    |    |        |
|                        |        |           |         |         |      |      |         |      |    |    |        |
|                        |        |           |         |         |      |      |         |      |    |    |        |
|                        |        |           |         |         |      |      |         |      |    |    |        |
|                        |        |           |         |         |      |      |         |      |    |    |        |
|                        |        |           |         |         |      |      |         |      |    |    |        |
|                        |        |           |         |         |      |      |         |      |    |    |        |
|                        |        |           |         |         |      |      |         |      |    |    |        |
|                        |        |           |         |         |      |      |         |      |    |    |        |
|                        |        |           |         |         |      |      |         |      |    |    |        |
|                        |        |           |         |         |      |      |         |      |    |    |        |
|                        |        |           |         |         |      |      |         |      |    |    |        |
|                        |        |           |         |         |      |      |         |      |    |    |        |
|                        |        |           |         |         |      |      |         |      |    |    |        |
|                        |        |           |         |         |      |      |         |      |    |    |        |
|                        |        |           |         |         |      |      |         |      |    |    |        |
|                        |        |           |         |         |      |      |         |      |    |    |        |
|                        |        |           |         |         |      |      |         |      |    |    |        |
|                        |        |           |         |         |      |      |         |      |    |    |        |
|                        |        |           |         |         |      |      |         |      |    |    |        |
|                        |        |           |         |         |      |      |         |      |    |    |        |
|                        |        |           |         |         |      |      |         |      |    |    |        |
|                        |        |           |         |         |      |      |         |      |    |    |        |
|                        |        |           |         |         |      |      |         |      |    |    |        |
|                        |        |           |         |         |      |      |         |      |    |    |        |
|                        |        |           |         |         |      |      |         |      |    |    |        |
|                        |        |           |         |         |      |      |         |      |    |    |        |
|                        |        |           |         |         |      |      |         |      |    |    |        |
|                        |        |           |         |         |      |      |         |      |    |    |        |
|                        |        |           |         |         |      |      |         |      |    |    |        |
|                        |        |           |         |         |      |      |         |      |    |    |        |
|                        |        |           |         |         |      |      |         |      |    |    |        |
|                        |        |           |         |         |      |      |         |      |    |    |        |
|                        |        |           |         |         |      |      |         |      |    |    |        |
|                        |        |           |         |         |      |      |         |      |    |    |        |
|                        |        |           |         |         |      |      |         |      |    |    |        |
|                        |        |           |         |         |      |      |         |      |    |    |        |
|                        |        |           |         |         |      |      |         |      |    |    |        |
|                        |        |           |         |         |      |      |         |      |    |    |        |
|                        |        |           |         |         |      |      |         |      |    |    |        |
|                        |        |           |         |         |      |      |         |      |    |    |        |
|                        |        |           |         |         |      |      |         |      |    |    |        |
|                        |        |           |         |         |      |      |         |      |    |    |        |
|                        |        |           |         |         |      |      |         |      |    |    |        |
|                        |        |           |         |         |      |      |         |      |    |    |        |
|                        |        |           |         |         |      |      |         |      |    |    |        |
|                        |        |           |         |         |      |      |         |      |    |    |        |
|                        |        |           |         |         |      |      |         |      |    |    |        |
|                        |        |           |         |         |      |      |         |      |    |    |        |
|                        |        |           |         |         |      |      |         |      |    |    |        |
|                        |        |           |         |         |      |      |         |      |    |    |        |
|                        |        |           |         |         |      |      |         |      |    |    |        |
|                        |        |           |         |         |      |      |         |      |    |    |        |
|                        |        |           |         |         |      |      |         |      |    |    |        |
|                        |        |           |         |         |      |      |         |      |    |    |        |
|                        |        |           |         |         |      |      |         |      |    |    |        |
|                        |        |           |         |         |      |      |         |      |    |    |        |
|                        |        |           |         |         |      |      |         |      |    |    |        |
|                        |        |           |         |         |      |      |         |      |    |    |        |
|                        |        |           |         |         |      |      |         |      |    |    |        |
|                        |        |           |         |         |      |      |         |      |    |    |        |
|                        |        |           |         |         |      |      |         |      |    |    |        |
|                        |        |           |         |         |      |      |         |      |    |    |        |
|                        |        |           |         |         |      |      |         |      |    |    |        |
|                        |        |           |         |         |      |      |         |      |    |    |        |
|                        |        |           |         |         |      |      |         |      |    |    |        |
|                        |        |           |         |         |      |      |         |      |    |    |        |
|                        |        |           |         |         |      |      |         |      |    |    |        |
|                        |        |           |         |         |      |      |         |      |    |    |        |
|                        |        |           |         |         |      |      |         |      |    |    |        |
|                        |        |           |         |         |      |      |         |      |    |    |        |
|                        |        |           |         |         |      |      |         |      |    |    |        |
|                        |        |           |         |         |      |      |         |      |    |    |        |
|                        |        |           |         |         |      |      |         |      |    |    |        |
|                        |        |           |         |         |      |      |         |      |    |    |        |
|                        |        |           |         |         |      |      |         |      |    |    |        |
|                        |        |           |         |         |      |      |         |      |    |    |        |
|                        |        |           |         |         |      |      |         |      |    |    |        |
|                        |        |           |         |         |      |      |         |      |    |    |        |
|                        |        |           |         |         |      |      |         |      |    |    |        |
|                        |        |           |         |         |      |      |         |      |    |    |        |
|                        |        |           |         |         |      |      |         |      |    |    |        |
|                        |        |           |         |         |      |      |         |      |    |    |        |
|                        |        |           |         |         |      |      |         |      |    |    |        |
|                        |        |           |         |         |      |      |         |      |    |    |        |
|                        |        |           |         |         |      |      |         |      |    |    |        |
|                        |        |           |         |         |      |      |         |      |    |    |        |
|                        |        |           |         |         |      |      |         |      |    |    |        |
|                        |        |           |         |         |      |      |         |      |    |    |        |
|                        |        |           |         |         |      |      |         |      |    |    |        |
|                        |        |           |         |         |      |      |         |      |    |    |        |
|                        |        |           |         |         |      |      |         |      |    |    |        |
|                        |        |           |         |         |      |      |         |      |    |    |        |
|                        |        |           |         |         |      |      |         |      |    |    |        |
|                        |        |           |         |         |      |      |         |      |    |    |        |
|                        |        |           |         |         |      |      |         |      |    |    |        |
|                        |        |           |         |         |      |      |         |      |    |    |        |
|                        |        |           |         |         |      |      |         |      |    |    |        |

## 人事費彙計表

單位：新臺幣元

[illegible]









## 臺中市神岡區公所

中華民國115年度

0356100100-農業支出-農林管理業務-農林管理業務

單位：新臺幣元

| 類別    | 預算員額 | 全年度人事費 |        |          |         |         |         |        |        |        |        |         | 備註        |    |
|-------|------|--------|--------|----------|---------|---------|---------|--------|--------|--------|--------|---------|-----------|----|
|       |      | 民意代表待遇 | 政務人員待遇 | 法定編制人員待遇 | 約聘僱人員待遇 | 技工及工友待遇 | 獎金      | 其他給與   | 加班費    | 退休退職給付 | 退休離職儲金 | 保險      |           | 合計 |
| 合計    | 2    |        |        |          | 934,752 |         | 116,844 | 32,000 | 88,084 |        | 60,480 | 139,840 | 1,372,000 |    |
| 約聘僱人員 | 2    |        |        |          | 934,752 |         | 116,844 | 32,000 | 51,840 |        | 60,480 | 138,888 | 1,334,804 |    |
| 其他人事費 |      |        |        |          |         |         |         |        | 36,244 |        |        | 952     | 37,196    |    |
|       |      |        |        |          |         |         |         |        |        |        |        |         |           |    |
|       |      |        |        |          |         |         |         |        |        |        |        |         |           |    |
|       |      |        |        |          |         |         |         |        |        |        |        |         |           |    |
|       |      |        |        |          |         |         |         |        |        |        |        |         |           |    |
|       |      |        |        |          |         |         |         |        |        |        |        |         |           |    |
|       |      |        |        |          |         |         |         |        |        |        |        |         |           |    |
|       |      |        |        |          |         |         |         |        |        |        |        |         |           |    |
|       |      |        |        |          |         |         |         |        |        |        |        |         |           |    |
|       |      |        |        |          |         |         |         |        |        |        |        |         |           |    |
|       |      |        |        |          |         |         |         |        |        |        |        |         |           |    |
|       |      |        |        |          |         |         |         |        |        |        |        |         |           |    |
|       |      |        |        |          |         |         |         |        |        |        |        |         |           |    |
|       |      |        |        |          |         |         |         |        |        |        |        |         |           |    |
|       |      |        |        |          |         |         |         |        |        |        |        |         |           |    |
|       |      |        |        |          |         |         |         |        |        |        |        |         |           |    |
|       |      |        |        |          |         |         |         |        |        |        |        |         |           |    |
|       |      |        |        |          |         |         |         |        |        |        |        |         |           |    |
|       |      |        |        |          |         |         |         |        |        |        |        |         |           |    |
|       |      |        |        |          |         |         |         |        |        |        |        |         |           |    |
|       |      |        |        |          |         |         |         |        |        |        |        |         |           |    |
|       |      |        |        |          |         |         |         |        |        |        |        |         |           |    |
|       |      |        |        |          |         |         |         |        |        |        |        |         |           |    |
|       |      |        |        |          |         |         |         |        |        |        |        |         |           |    |
|       |      |        |        |          |         |         |         |        |        |        |        |         |           |    |
|       |      |        |        |          |         |         |         |        |        |        |        |         |           |    |
|       |      |        |        |          |         |         |         |        |        |        |        |         |           |    |
|       |      |        |        |          |         |         |         |        |        |        |        |         |           |    |
|       |      |        |        |          |         |         |         |        |        |        |        |         |           |    |
|       |      |        |        |          |         |         |         |        |        |        |        |         |           |    |
|       |      |        |        |          |         |         |         |        |        |        |        |         |           |    |
|       |      |        |        |          |         |         |         |        |        |        |        |         |           |    |
|       |      |        |        |          |         |         |         |        |        |        |        |         |           |    |
|       |      |        |        |          |         |         |         |        |        |        |        |         |           |    |
|       |      |        |        |          |         |         |         |        |        |        |        |         |           |    |
|       |      |        |        |          |         |         |         |        |        |        |        |         |           |    |
|       |      |        |        |          |         |         |         |        |        |        |        |         |           |    |
|       |      |        |        |          |         |         |         |        |        |        |        |         |           |    |
|       |      |        |        |          |         |         |         |        |        |        |        |         |           |    |
|       |      |        |        |          |         |         |         |        |        |        |        |         |           |    |
|       |      |        |        |          |         |         |         |        |        |        |        |         |           |    |
|       |      |        |        |          |         |         |         |        |        |        |        |         |           |    |
|       |      |        |        |          |         |         |         |        |        |        |        |         |           |    |
|       |      |        |        |          |         |         |         |        |        |        |        |         |           |    |
|       |      |        |        |          |         |         |         |        |        |        |        |         |           |    |
|       |      |        |        |          |         |         |         |        |        |        |        |         |           |    |
|       |      |        |        |          |         |         |         |        |        |        |        |         |           |    |
|       |      |        |        |          |         |         |         |        |        |        |        |         |           |    |
|       |      |        |        |          |         |         |         |        |        |        |        |         |           |    |
|       |      |        |        |          |         |         |         |        |        |        |        |         |           |    |
|       |      |        |        |          |         |         |         |        |        |        |        |         |           |    |
|       |      |        |        |          |         |         |         |        |        |        |        |         |           |    |
|       |      |        |        |          |         |         |         |        |        |        |        |         |           |    |
|       |      |        |        |          |         |         |         |        |        |        |        |         |           |    |
|       |      |        |        |          |         |         |         |        |        |        |        |         |           |    |
|       |      |        |        |          |         |         |         |        |        |        |        |         |           |    |
|       |      |        |        |          |         |         |         |        |        |        |        |         |           |    |
|       |      |        |        |          |         |         |         |        |        |        |        |         |           |    |
|       |      |        |        |          |         |         |         |        |        |        |        |         |           |    |
|       |      |        |        |          |         |         |         |        |        |        |        |         |           |    |
|       |      |        |        |          |         |         |         |        |        |        |        |         |           |    |
|       |      |        |        |          |         |         |         |        |        |        |        |         |           |    |
|       |      |        |        |          |         |         |         |        |        |        |        |         |           |    |
|       |      |        |        |          |         |         |         |        |        |        |        |         |           |    |
|       |      |        |        |          |         |         |         |        |        |        |        |         |           |    |
|       |      |        |        |          |         |         |         |        |        |        |        |         |           |    |
|       |      |        |        |          |         |         |         |        |        |        |        |         |           |    |
|       |      |        |        |          |         |         |         |        |        |        |        |         |           |    |
|       |      |        |        |          |         |         |         |        |        |        |        |         |           |    |
|       |      |        |        |          |         |         |         |        |        |        |        |         |           |    |
|       |      |        |        |          |         |         |         |        |        |        |        |         |           |    |
|       |      |        |        |          |         |         |         |        |        |        |        |         |           |    |
|       |      |        |        |          |         |         |         |        |        |        |        |         |           |    |
|       |      |        |        |          |         |         |         |        |        |        |        |         |           |    |
|       |      |        |        |          |         |         |         |        |        |        |        |         |           |    |
|       |      |        |        |          |         |         |         |        |        |        |        |         |           |    |
|       |      |        |        |          |         |         |         |        |        |        |        |         |           |    |
|       |      |        |        |          |         |         |         |        |        |        |        |         |           |    |
|       |      |        |        |          |         |         |         |        |        |        |        |         |           |    |
|       |      |        |        |          |         |         |         |        |        |        |        |         |           |    |
|       |      |        |        |          |         |         |         |        |        |        |        |         |           |    |



臺中市神岡區公所

約聘僱人員費用分析表

中華民國115年度

單位：新臺幣元

| 科 目 |     |    |                         | 約聘人員<br>(人*月) | 約僱人員<br>(人*月) | 全年度預算數    | 說 明   |
|-----|-----|----|-------------------------|---------------|---------------|-----------|---|
| 款   | 項   | 目  | 節<br>名稱及編號              |               |               |           |   |
|     |     |    | 合 計                     |               |               | 2,002,206 | 包括約聘僱人員待遇1,402,128元、<br>年終工作獎金175,266元、未休假加班費77,760元、保險費208,332元、離職儲金90,720元及休假補助48,000元。 |
| 02  |     |    | 00020000000<br>臺中市政府主管  |               |               | 2,002,206 |   |
|     | 027 |    | 00020690000<br>臺中市神岡區公所 |               |               | 2,002,206 |   |
|     |     | 02 | 37020690500<br>區公所業務    |               |               | 667,402   |   |
|     |     | 02 | 37020690502<br>經建業務     |               |               | 667,402   |   |
|     |     |    |                         |               | 1x12          | 667,402   |   |
|     |     | 05 | 56020691000<br>農林管理業務   |               |               | 1,334,804 |   |
|     |     | 01 | 56020691001<br>農林管理業務   |               |               | 1,334,804 |   |
|     |     |    |                         |               | 2x12          | 1,334,804 |   |

# 臺中市神岡區公所

## 公務車輛明細表

中華民國115年度

單位：新臺幣元

| 業務計畫<br>及工作計<br>畫名稱 | 車<br>輛<br>數 | 車輛<br>種類   | 乘客<br>人數<br>(不含<br>司機) | 購置<br>年月 | 汽缸總<br>排氣量<br>(立方<br>公分) | 牌照<br>稅<br>(全年) | 燃料<br>使<br>用費<br>(全年) | 油料費(全年)        |           |         | 養<br>護<br>費 | 車輛<br>保險<br>費 | 車輛<br>檢驗<br>費 | 備註   |
|---------------------|-------------|------------|------------------------|----------|--------------------------|-----------------|-----------------------|----------------|-----------|---------|-------------|---------------|---------------|--|
|                     |             |            |                        |          |                          |                 |                       | 數量<br>(公<br>升) | 單價<br>(元) | 金額      |             |               |               |  |
| 一般行政<br>行政管理        |             | 現有車輛       |                        |          |                          | 38,150          | 44,634                |                |           | 366,348 | 270,500     | 34,722        | 4,350         |  |
|                     | 1           | 小客車        | 4                      | 11002    | 1,798                    | 7,120           | 4,800                 | 1,668          | 31.0      | 51,708  | 34,000      | 2,483         | 450           | BKQ-6735   |
|                     | 1           | 小貨車        | 2                      | 10212    | 2,351                    | 3,600           | 7,710                 | 1,668          | 30.0      | 50,040  | 51,000      | 3,747         | 900           | AHK-2830   |
|                     | 1           | 小貨車        | 2                      | 10212    | 2,351                    | 3,600           | 7,710                 | 1,668          | 30.0      | 50,040  | 51,000      | 3,747         | 900           | AHK-2831   |
|                     | 1           | 小貨車        | 2                      | 10212    | 2,776                    | 4,500           | 5,940                 | 1,668          | 29.0      | 48,372  | 51,000      | 3,747         | 900           | AUR-6707   |
|                     | 1           | 小客貨兩<br>用車 | 4                      | 11306    | 1,999                    | 11,230          | 6,180                 | 1,668          | 31.0      | 51,708  | 8,500       | 2,915         |               | BXD-1863   |
|                     | 1           | 高空作業<br>車  | 2                      | 10512    | 5,193                    | 8,100           | 10,044                | 2,280          | 29.0      | 66,120  | 51,000      | 9,551         | 1,200         | KED-3393(臺中<br>市政府建設局<br>移撥總重7.5噸)   |
|                     | 5           | 重型機車       | 1                      | 10508    | 101                      |                 | 2,250                 | 1,560          | 31.0      | 48,360  | 10,000      | 3,555         |               | MGV-9773、<br>MGV-9775、<br>MGV-9777、<br>MGV-9778、<br>MGV-9779(5部<br>機車皆為里幹<br>事用車)                                    |
|                     | 5           | 重型電動<br>機車 | 1                      | 11008    | 8HP                      |                 |                       |                |           |         | 10,000      | 3,555         |               | EQR-0186、<br>EQR-0187、<br>EQR-0189、<br>EQR-0191、<br>EQR-0192<br>(EQR-0189及<br>EQR-0191為里<br>幹事用車，其<br>餘為一般公務<br>用機車) |
|                     | 2           | 重型電動<br>機車 | 1                      | 11102    | 8HP                      |                 |                       |                |           |         | 4,000       | 1,422         |               | EQS-1701、<br>EQS-1702(2部機<br>車皆為里幹事<br>用車)   |
|                     |             | 合計         |                        |          |                          | 38,150          | 44,634                |                |           | 366,348 | 270,500     | 34,722        | 4,350         |  |

## 歲出按職能及經濟性綜合分類表

歲出按職能及經

中華民國115

| 職能別分類         |  | 經濟性分類 |  | 經 常 支 出 |           |      |        |     |           |     | 資本支出   |         |       |           |       |
|---------------|--|-------|--|---------|-----------|------|--------|-----|-----------|-----|--------|---------|-------|-----------|-------|
|               |  |       |  | 經 常 移 轉 |           |      |        |     |           |     | 經常支出合計 | 投資及增資   |       |           |       |
|               |  |       |  | 受僱人員報酬  | 商購品買及支勞出務 | 債務利息 | 土地租金支出 | 對企業 | 對非家庭利及機民間 | 對政府 |        | 對國外     | 對營業基金 | 對基金非金營業特種 | 對民間企業 |
| 總 計           |  |       |  | 72,976  | 36,810    |      | 30     |     | 36,028    |     |        | 145,844 |       |           |       |
| 01 一般公共事務     |  |       |  | 68,850  | 35,353    |      | 30     |     | 8,918     |     |        | 113,151 |       |           |       |
| 02 防衛         |  |       |  |         |           |      |        |     |           |     |        |         |       |           |       |
| 03 公共秩序與安全    |  |       |  |         |           |      |        |     |           |     |        |         |       |           |       |
| 04 教育         |  |       |  |         |           |      |        |     |           |     |        |         |       |           |       |
| 05 保健         |  |       |  |         |           |      |        |     |           |     |        |         |       |           |       |
| 06 社會安全與福利    |  |       |  | 2,215   | 1,156     |      |        |     | 27,110    |     |        | 30,481  |       |           |       |
| 07 住宅及社區服務    |  |       |  |         |           |      |        |     |           |     |        |         |       |           |       |
| 08 娛樂、文化與宗教   |  |       |  |         |           |      |        |     |           |     |        |         |       |           |       |
| 09 燃料與能源      |  |       |  |         |           |      |        |     |           |     |        |         |       |           |       |
| 10 農、林、漁、牧業   |  |       |  | 1,911   | 301       |      |        |     |           |     |        | 2,212   |       |           |       |
| 11 礦業、製造業及營造業 |  |       |  |         |           |      |        |     |           |     |        |         |       |           |       |
| 12 運輸及通信      |  |       |  |         |           |      |        |     |           |     |        |         |       |           |       |
| 13 其他經濟服務     |  |       |  |         |           |      |        |     |           |     |        |         |       |           |       |
| 14 環境保護       |  |       |  |         |           |      |        |     |           |     |        |         |       |           |       |
| 15 其他支出       |  |       |  |         |           |      |        |     |           |     |        |         |       |           |       |

濟性綜合分類表

年度

單位：新臺幣千元

| 資本支出 |           |     |     |      |        |        |       |        |      |      |      |        |        | 總計      |
|------|-----------|-----|-----|------|--------|--------|-------|--------|------|------|------|--------|--------|---------|
| 資本移轉 |           |     |     | 土地購入 | 無形資產購入 | 固定資本形成 |       |        |      |      |      | 資本支出合計 |        |         |
| 對企業  | 對非營利及民間機構 | 對政府 | 對國外 |      |        | 住宅     | 非住宅房屋 | 營建工程   | 運輸工具 | 資訊軟體 | 其他設備 |        | 土地改良   |         |
|      |           |     |     |      |        |        | 2,000 | 24,989 |      |      | 670  |        | 27,659 | 173,503 |
|      |           |     |     |      |        |        | 2,000 | 24,989 |      |      | 670  |        | 27,659 | 140,810 |
|      |           |     |     |      |        |        |       |        |      |      |      |        |        | 30,481  |
|      |           |     |     |      |        |        |       |        |      |      |      |        |        | 2,212   |

## 臺中市神岡區公所

## 轉帳收支對照表

中華民國115年度

單位：新臺幣千元

| 歲 出 |     |    |    |             | 歲 入       |    |     |    |             |       |
|-----|-----|----|----|-------------|-----------|----|-----|----|-------------|-------|
| 科 目 |     |    |    | 預 算 數       | 科 目       |    |     |    | 預 算 數       |       |
| 款   | 項   | 目  | 節  |             | 名 稱 及 編 號 |    |     |    |             |       |
|     |     |    |    | 總計          | 3,400     |    |     |    | 總計          | 3,500 |
| 02  |     |    |    | 00020000000 | 320       | 03 |     |    | 05000000000 | 400   |
|     | 027 |    |    | 臺中市政府主管     |           |    |     |    | 規費收入        |       |
|     |     |    |    | 00020690000 | 320       |    | 022 |    | 05020690000 | 400   |
|     |     |    |    | 臺中市神岡區公所    |           |    |     |    | 臺中市神岡區公所    |       |
|     |     | 02 |    | 37020690500 | 320       |    |     | 02 | 05020690300 | 400   |
|     |     |    |    | 區公所業務       |           |    |     |    | 使用規費收入      |       |
|     |     |    | 01 | 37020690501 | 320       |    |     | 02 | 05020690306 | 400   |
|     |     |    |    | 民政業務        |           |    |     |    | 場地設施使用費     |       |
| 02  |     |    |    | 00020000000 | 3,000     | 01 |     |    | 01000000000 | 3,000 |
|     | 027 |    |    | 臺中市政府主管     |           |    |     |    | 稅課收入        |       |
|     |     |    |    | 00020690000 | 3,000     |    | 019 |    | 01020690000 | 3,000 |
|     |     |    |    | 臺中市神岡區公所    |           |    |     |    | 臺中市神岡區公所    |       |
|     |     | 03 |    | 37020699000 | 3,000     |    |     | 01 | 01020691700 | 3,000 |
|     |     |    |    | 一般建築及設備     |           |    |     |    | 統籌分配稅       |       |
|     |     |    | 01 | 37020699001 | 3,000     |    |     | 01 | 01020691702 | 3,000 |
|     |     |    |    | 一般建築及設備     |           |    |     |    | 特別統籌        |       |
| 02  |     |    |    | 00020000000 | 80        | 03 |     |    | 05000000000 | 100   |
|     | 027 |    |    | 臺中市政府主管     |           |    |     |    | 規費收入        |       |
|     |     |    |    | 00020690000 | 80        |    | 022 |    | 05020690000 | 100   |
|     |     |    |    | 臺中市神岡區公所    |           |    |     |    | 臺中市神岡區公所    |       |
|     |     | 06 |    | 63020690200 | 80        |    |     | 02 | 05020690300 | 100   |
|     |     |    |    | 社政業務        |           |    |     |    | 使用規費收入      |       |
|     |     |    | 01 | 63020690201 | 80        |    |     | 02 | 05020690306 | 100   |
|     |     |    |    | 社會福利        |           |    |     |    | 場地設施使用費     |       |